

HUMAN

⚠️ 発熱のある患者さんは
受診前にお電話ください
☎ 0587-95-6711

来院時は
必ずマスクを
着用ください

Vol.353 | 2021.9

医療を通じて人と人とのふれあいを広げる



「地域連携室」について



「地域連携室」について

「地域連携室」ってどんな部署？

みなさんは「地域連携室」と聞いて、何を想像しますか。患者さんからみた場合、「紹介状を出す窓口」と言うと分かりやすいでしょうか。「病院同士の連絡係でしょ」「患者さんの紹介状を受付してるよね」「クリニックの先生から電話連絡受けてるみたい」…全て正解です！

地域連携室には「紹介患者さんの受付・予約」「検査依頼の受付・予約」「患者さんの情報登録」「逆紹介の推進」「統計業務」等を中心に、さまざまな業務があります。日常業務で一番心掛けていることは「病院や診療所(クリニック)からご紹介頂いた患者さんについて、すばやくスムーズに予約を取り、受診や入院に繋げる」ことです。

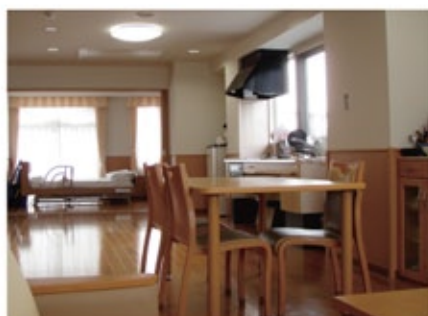

伏見亭 ADL(日常生活動作)訓練室



放射線診断治療センター MRI装置



放射線診断治療センター 80列CT装置



「病病連携・病診連携」

病院には地域においてそれぞれの役割分担があり、高度急性期～慢性期まで得意分野が異なります。当院は年間2,000件以上救急受け入れを行なう二次救急病院でありながら、尾張北部医療圏最大の80名以上の療法士が在籍する病院です。院内には一軒家をイメージした「伏見亭」があり、退院後に自宅で発生するであろう課題を事前に体験できます。リハビリテーション目的での転院には最適な環境です。

一方、診療所には「かかりつけ医」機能があります。専門分野以外の領域や高度な検査・治療・手術等は、総合病院へ紹介できれば安心です。当院は患者さんの症状安定後、積極的に紹介元の診療所へ逆紹介しています。もちろん、検査だけでも大歓迎です。患者さんも安心して受診できます。

これらの「病病連携」「病診連携」をスムーズに進め、患者さんを地域全体で支えています。



「病福連携もあります」

「病病連携」「病診連携」はよく耳にしますが、当院には「病福連携」もあります。

全国的に福祉施設はマンパワー不足、高い離職率、スタッフのメンタルケアが社会問題となっています。福祉施設で入所者様の急変時に救急車を呼んだ場合、付添スタッフ1名が必要になります。夜間でスタッフが少ない時間帯ならば、この付添スタッフ1名を出すことが困難です。

当院には、全国的にも大変貴重な24時間365日

稼働しているドクターカーがあります。

医師・看護師が同乗し、福祉施設へ向かいます。そのまま当院へ搬送すれば、付添スタッフの同乗は不要で施設を離れる必要はありません。ご利用頂いている福祉施設からも好評です。この「病福連携」も少しずつ拡大を目指します。ご利用には福祉施設様と当院との事前契約が必要です。ご要望があれば遠慮なく地域連携室までご相談ください。



「さくら総合病院があって本当に良かった」と思われる病院になるために…

新型コロナウイルス感染症は、まだまだ広がりを見せています。この感染拡大が落ち着けば、医療従事者の方々向けに当院見学ツアーも再開します。各病棟だけでなく、リハビリテーション室や伏見亭、さらにはドクターカーの中まで、見学希望があればできるだけご要望に沿った形でご案内致します。“百聞は一見にしかず”。当院を身近に感じて頂ければ幸いです。

地域連携室は、病院・診療所・福祉施設・行政の方々との連携を密にし、尾張北部医療圏になくはない「地域に開かれた病院」を目指しています。各医療機関の先生方や、患者さんから「さくら総合病院があって本当に良かった」という一言を頂けるよう努力してまいります。職員の皆さんも一緒に頑張りましょう。今後とも宜しくお願い致します。



さくら総合病院
地域連携室

受付時間 / 月～金 8:30～17:30 | 土 8:30～12:00

☎ 0587-95-0015

FAX 0587-95-8624

受付時間外は☎0587-95-6711(代表)にご連絡ください



認知症は早期治療が重要です—もの忘れ外来 臨床心理士

9月に入り、曆的に季節は秋となりましたが、まだまだ暑さが続きます。今年の夏も外出せず、家で過ごしているにも関わらず、熱中症や脱水症となってしまった方が多く見られました。高齢になると、汗をかきにくくなり、体温調整が苦手になると言われています。また、暑さや水分不足も感じにくくなり、気付かぬうちに熱中症や脱水症となってしまう事があるそうです。人間は年齢の経過と共に、様々な機能が衰えていきます。その中でも、脳は年齢と共に少しずつ小さくなっていきます。一昔前は年を取ると脳のシワが少なくなるなどと言われていましたが、実際には年を取ると徐々に脳が萎縮してきます。この萎縮する場所によって、物を忘れたり、現在地が分からなくなったり、言葉がスッと出てこなくなったり、距離を上手く

測れなくなったりします。これが認知機能の障害で、いわゆる認知症です。

認知機能の障害の中には、認知症の初期状態ともいえる軽度認知障害というものがあります。当人は『年だから忘れる』『年取ってできなくなった』と捉えられる事があるかもしれませんが、周りから見て少しでも様子がおかしいと思われる事があれば、認知症の進行が始まっているのかもしれません。認知症は早期治療が重要であると言われていています。しかし、本人の認知症の自覚や治療の同意をただ待っているだけでは、早期治療を開始する事は困難です。家族や周りの方が治療の声かけをして、なるべく早めに、もの忘れ外来などの専門機関へ受診される事をお勧めします。

新型コロナウイルスワクチン接種を実施しています

対象の方 以下の①～③の条件をすべて満たす方

- ① 当院をかかりつけにされている方
※かかりつけの判断は主治医によります。
- ② コロナワクチンの予診票と接種券をお持ちの方
(16歳以上で、お住まいは県内・県外問いません。)
- ③ モデルナ製ワクチン接種を受けていない方
※当院のワクチンはファイザー製になります。

ご予約方法

かかりつけの診療科を受診の際に、診療科で「コロナワクチンの予防接種を当院で受けたい」旨をお申し出ください。

※電話・FAX・インターネット・受付窓口でのご予約は承っておりません。

接種(ご予約)可能日時

平日(月～金) 9:30～11:30

接種当日の持ち物(マスク着用)

- ▶ 予約票
- ▶ 身分証(保険証や運転免許証など)
- ▶ 予診票(事前に記入してください)
- ▶ 接種券(接種済証)※シール
- ▶ 料金: 無料(ワクチン接種について)

注意事項

※ファイザー製ワクチンをすでに1回、集団接種や他院で接種している方で接種希望日が1回目の接種から3週間以上経っている方も当院で接種可能です。※ご予約のない方の接種は承っておりません。ご不明な点は、当院スタッフまでお問い合わせください。



大口町民の方を対象とした、新型コロナウイルスワクチン接種を開始します

接種会場

さくら総合病院 D棟2階
コロナワクチン接種会場
※D棟1階よりお入りください

接種日・予約枠

毎週土曜
▶ 14:30～ 3人
▶ 15:00～ 6人
▶ 15:30～ 6人

ご予約方法

大口町HP掲載の予約方法
(電話/LINE/Web)にてご予約ください
※当院窓口・電話での予約は受け付けておりません



さくら総合病院 発熱外来のご案内

対象の方

- ▶ 発熱、呼吸症状で受診の方
- ▶ 新型コロナウイルス感染症、インフルエンザを疑う方
- ▶ 発熱していないが新型コロナウイルス感染症が疑われる方

受診方法

▶ 事前に☎0587-95-6711(代)にてお問い合わせください

診療時間(月～土)※土曜は午前のみ ※下記の診療時間以外は時間外診療に対応いたします

午前 受付8時50分～

午後 [予約診療]

夕方 受付16時50分～

9時～12時

一般外来を行なっております。上記症状のある方は、来院前にお電話にてお問合せください。

14時～17時

原則、保健所や帰国者・接触者相談センターが濃厚接触と認められた方を対象にした予約診療となります。

17時～19時半

一般外来を行なっております。上記症状のある方は、来院前にお電話にてお問合せください。



当院の新型コロナウイルスへの取組みが紹介されました

病院長へのインタビューや、コロナ病棟の状況などが
CBCテレビ・中京テレビ・名古屋テレビ・中日新聞の各社

より取材を受け、放送および掲載されました。アーカイブ
映像等は、さくら総合病院SNSにURLを掲載しております。



はじめまして 7月に入職した職員



運転手
近藤 慶昌
Kondo Yoshimasa
頑張りますので、よろしくお願いします。

濃厚接触者

(または疑いがある)の方や

風邪症状がある方へ

感染防止のため直接受診をお控えください

病院に入る前にお電話ください!

**0587
95
6711**

大口町がん検診

大口町内にお住まいで、勤務先などで検診を受ける機会のない20歳以上の方が対象です

胃がん検診(胃部X線検査) 肺がん・結核検診(胸部X線撮影)(かくたん細胞診検査 ※50歳以上で1日喫煙本数×喫煙年数が600以上の方)
大腸がん検診(便潜血検査) 乳がん検診(超音波検査)(マンモグラフィ検査 ※和暦偶数年生まれの35歳以上)

肝炎ウイルス検査(40歳の方、41歳以上で今までに肝炎ウイルス検診を受けたことがない方) ※検査前に健康生きがい課へ申請してください。
ピロリ抗体・ペプシノゲン検査(大口町に住民票のある20歳以上の方) ※一部対象外

10/30(土)まで

※各検診は1年度1回の受診に限ります。2回以上受診された場合、2回目以降の検診費用は全額自己負担となります。

大口町・扶桑町 特定健診

大口町にお住まいの40歳から74歳までの方で、国民健康保険に加入している方
・40歳以上の扶桑町国民健康保険加入者、扶桑町にお住まいの後期高齢者医療加入者

内容 身体計測 / 血圧 / 血中脂質検査 / 肝機能検査 / 血糖検査 / 尿検査 / 貧血検査 / 心電図検査 / 眼底検査など

カラダにまつわる

ことわざ

【諺:ことわざ】

古くから言い伝えられてきた
教訓または風刺の意味を含んだ
簡潔な言葉

体の部位が入った、故事成語や慣用句は様々な種類があります。
ここでは体の部位についてのことわざをご紹介します。
このコラムを通して、体に関することわざを覚えてください。

鬼の霍乱

(おにのかくらん)

普段さわめて健康な人が、珍しく病気にかかること。
※「霍乱」とは、漢方医学用語で日射病や食中毒のこと。



老驥千里の志

(ろうきせんりのし)

英雄は年老いても、元気が衰えないということ。





7月21日
院内勉強会 入退院時における管理栄養士の関わり
 栄養管理センター 管理栄養士による入退院時における管理栄養士の関わりについてを受講しました。30℃を超える真夏日が続く、連休以降は猛暑日になりそうです。こまめな水分補給を心がけ、熱中症予防につとめましょう。



7月29日
デイケアセンター御嶽 クラフトバンド手芸
 7月のクラフトバンド手芸は、バラの一輪挿しに挑戦しました。しわの入ったクラフト紙を丁寧に貼り合わせ、世界に一つだけのバラの花が完成です。お洒落な花瓶に挿して、記念撮影を行ないました。来月も皆様に楽しんで頂けるイベントを予定しています。お気軽にご参加ください。



8月3日
デイケアセンター御嶽 絵手紙教室
 デイケアセンター御嶽にて8月度の絵手紙教室を行ないました。かき氷やソフトクリームなど、夏らしいイラストを題材にして一生懸命描きました。次回のイベントはクラフトバンド手芸になります。皆様、お気軽にご参加ください。



8月13日
環境美化運動 院内清掃
 ご来院された方に気持ちよく使って頂けるよう、ソファーやテーブル、手すりに血圧計などの拭き掃除を行ないました。まん延防止等重点措置が月末まで適用されています。不要不急の外出を控えるなど、感染症予防を心がけましょう。
 ※8/27に緊急事態宣言の対象地域に追加されました。

緊急時の適切な応急対応について

災害や事故でのケガや急な病気など、緊急性が高い症状の場合は迷わず119番に通報しましょう。

救急車(119番)の呼び方

- ・まず「救急です」と伝えましょう。
- ・住所は市町名から伝え、目印になる交差点・建物も伝えましょう。
- ・具合の悪い方が、どのように・どうなったかを簡潔に伝え、分かる範囲で意識・呼吸の有無を伝えましょう。次に具合の悪い方の年齢を伝えましょう。(分からなければ「70代」など、おおよその年齢を)
- ・保険証・診察券、お薬手帳・薬なども用意

しておきましょう。

状況によっては、指導を受けながら応急手当を行なう場合もありますので可能な限り実施してください。最後に通報者の名前・連絡先を伝えましょう。

救急車が近づいたら、人手があれば外に出て誘導を。到着後は、事故状況・体調の変化、応急手当の内容、かかりつけ医・服用中の薬などの情報を伝えましょう。

救急車で搬送された約半数の方は入院の必要がない軽症が多いそうです。救急車は本当に必要な方のために、適切な利用を心がけてください。

医療 **AtoZ**
 ヘルスケア NO.55



2022年4月入職 新卒 2022年
3月卒 ・既卒者・中途入職 **同時募集** 採用のご案内

看護師採用試験

選考期間: ~12月末日まで

書類審査は行ないません。全ての方とお会いします。

個別に日程調整しますので、電話またはメールにてお問い合わせください。〈履歴書は面接日より前着でご郵送ください〉

※授業・実習のない日時を選考日程にしてください。

※面接と病院見学をご希望の方は、あらかじめご連絡ください。

期間
延長

薬剤師採用試験

選考期間: ~10月31日(日)まで

試験は面接のみ、人物重視で選考します。

※授業・実習のない日時を選考日程にしてください。

〈事前の病院見学参加が必要となります〉

病院
見学

当院の薬剤師が同行し、見学(2時間程)を行ないます。

個別に日程調整しますので、電話またはメールにてお問い合わせください。



リハビリスタッフ面接試験

日時: 10月6日(水)・9日(土) 9時~17時

職種: 理学療法士(PT) / 作業療法士(OT) /

言語聴覚士(ST) 各若干名募集

試験: 個人面接(約1時間)

病院
見学

〈事前の病院見学参加が必要となります〉

個別に日程調整しますので、電話またはメールにてお問い合わせください。

提出書類

- ◆履歴書(書式自由・提出必須)
- ◆成績証明書、卒業見込証明書、健康診断結果(上記3点より、提出できるもののみで可)

応募期限

- ◆各面接日の1週間前までに、下記連絡先までお問い合わせください。

場所 医療法人 医仁会 さくら総合病院

〒480-0127 愛知県丹羽郡大口町新宮1-129

看護師採用試験

[D棟1階受付]まで
指定時間にお越しください

薬剤師採用試験

リハビリスタッフ
面接試験[A棟1階受付]まで
指定時間にお越しください

集合場所には、採用担当スタッフがお待ちしております



※お車で越しの際はP2駐車場をご利用ください

◀当院へのアクセスはこちら

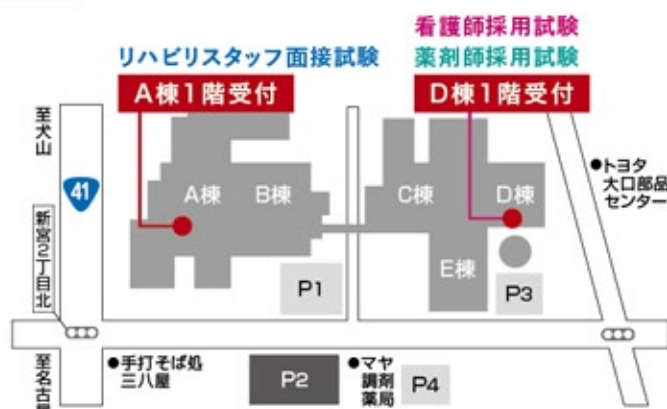
人事課
採用担当

☎ 0587-95-6711(代)

✉ sakura-saiyou@ijinkai.or.jp

求人
募集「やりがい」が
「生きがい」に

看護部門 あなたの熱意を求めています

医療技術部門 明日への暮らしを支える
お仕事です事務職員 他職種からの転職大歓迎!医療の
現場で力を発揮しませんか?

さくら総合福祉センター

一緒に支えよう。みんなで
支える。明日への暮らし医療法人 医仁会
採用情報

各職種の詳細はこちらからご覧ください





認知症の種類の一つで最も割合が多いとされているのは「アルツハイマー型認知症」。国際アルツハイマー病協会は、世界保健機関(WHO)と共同で毎年9月21日を「世界アルツハイマーデー」と制定し、この日を中心に認知症の啓蒙を実施しています。また、9月を「世界アルツハイマー月間」と定め、様々な取り組みを行なっています。今月は、これにちなんで頭を活性化し、認知機能の低下を抑制するような運動をご紹介します。

9月21日は「世界アルツハイマーデー」



ステップ運動 + ③の倍数で拍手

まずは両足を揃えて座ります。右足を前に出して①、元に戻して②、左足を出して③(拍手!)、元に戻して④…「20まで」など数を決めて行なってみましょう。



数字を①～⑧まで数えながら足踏み + ②と⑤は外に

足踏みは必ず「右」「左」「右」「左」交互に行ないましょう。

〈慣れてきたら〉

- ・反対の足から始めてみる。
- ・足を出す以外に動作を加えてみる。

(例)③では手を叩く



- 数字は声に出して行ないましょう。
- 自分に合った早さに調節して行なって構いません。
- できなくても頭を使っているのが大丈夫!少し頭が「混乱する」状態は活性化されている証拠です!

巻き爪でお悩みの方に 巻き爪マイスターという医療機器による巻き爪矯正治療を行なっています。

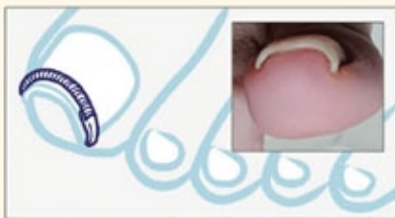

コイルばねに内蔵された超弾性合金ワイヤの弾性力を利用することで、巻き爪を矯正します。短時間で装着でき、持続的な矯正力があるため、爪を自然な形で矯正することができます。

対象:過度に爪が湾曲している方

(様々な症例に対応できますが、爪の状態により治療できないこともあります)

爪が短いと取付けできない場合があります。爪の状態によっては、爪が割れたり浮いたりする場合があります。一度外れると再使用ができない構造の為、取付け後はテープで固定をおすすめします。



治療の流れ

コイルばねの両端がフック状になっているため、それぞれ順に爪の縁に引っかけます。無理のない範囲で爪の根元側へ移動させます。専用の工具でフック部分を潰し、爪に固定します。



料金(保険適応外)

費用:1か所につき(診察・取付代込)8,800円(税込)

※1度の診察で2か所以上の場合、2か所目以降は6,600円(税込)となります。

巻き爪マイスターは特定保険医療材料ではないため、医療保険が適用されません。そのため、全額自費負担となります。

皮膚疾患センター

月～金 [午前 9:00～12:00]

※金曜のみ 受付11:30まで

☎0587-95-6711(代)



**きょうは
何の日**
紅葉月



防災の日

関東大震災を教訓に、防災の意識を高めるため制定されました。この日は各地で防災訓練が行われています。



9/1

秋の睡眠の日

ぐっ(9)すり(3)の語呂合わせで、睡眠について正しい知識の普及および健康増進を目的に制定されました。



9/3

救急の日

きゅう(9)きゅう(9)の語呂合わせで、9/5～11の一週間を「救急医療週間」としています。



9/9

東海豪雨

東海地方を中心に観測史上最大の豪雨が発生した日です。早めの備えや避難を意識しましょう。



9/11

心・血管病予防デー

検診を受け、血管に由来する様々な疾病を予防・発見する意識を高めるために制定されました。



9/19

敬老の日(国民の祝日)

多年にわたり社会につくしてきた老人を敬愛し、長寿を祝うための祝日です。



9/20

動物愛護週間

9/20～26は動物を愛し、動物と人間の絆を強めることを目的に定められた記念週間です。



9/20

十五夜(中秋の名月)

旧暦8/15、この時期の満月を中秋の名月といい、収穫を祝って感謝をする月見が行なわれます。



9/21

秋分の日(国民の祝日)

昼夜の長さが同じになる日といわれ「祖先をうやまい、亡くなった人々をしのぶ」日とされています。



9/23

リハビリを考える日

2013年、日本リハビリテーション医学会が創立50周年を記念して制定されました。



9/29

招き猫の日

来る福(くるふく)と縁起の良い語呂合わせから。招き猫の生産地、瀬戸市には日本最大の博物館があります。



9/29

患者さん図書館
さくらの森通信
月-金 10:00~12:00
13:00~15:00



今月の
図書紹介
Book of the Month



今月の図書紹介
**首・肩・腕の
痛みと
しびれをとる本**

監修
井須 豊彦

首・肩・腕の痛み、あるいはしびれを感じることは、強弱の違いはあるとしても、ほとんどの方が経験されていることと思います。仕事や家事・スポーツ・事故、また日常の何気ない動作の中での転倒・つまずきなどをきっかけに起こってしまうかもしれません。そうした中で、少し様子を見るのか？ 受診した方が良いのか？ 迷うことがあるでしょう。自分や家族の症状がどうして起こっているのか、治療法はどのようなものがあるのか、危ない症状の見分け方、日常生活における注意すべき事など、迷った時に役に立つ一冊です。

医療・治療・検査・薬に関する医学書や小説などの一般書、DVD・パンフレットの他にインターネットによる医療情報の検索も可能です。ぜひ、お気軽にご利用ください。 ▶ さくらの森: C棟2F 脳卒中脊椎脊髄センター前

MENTAL GYMNASTICS

頭の体操

まちがいさがし

右側の絵と左側の絵を見比べて、**違っている箇所を10個見つけ出しましょう。**
月は最も身近な天体で、うさぎの餅つきや竹取物語など様々な物語が創られてきました。十五夜の月見は平安時代、貴族の間で広まったそうです。



読み間違いやすい漢字

正しく読んでいるつもりが間違っている？
多くの方が読み間違いやすい漢字をご紹介します。
あなたは間違わずに読めていますか？

① 供奉

祭礼などのとき、お供の行列に加わること
「神輿に供奉する」

③ 脆弱

様々なことが、もろくて弱いこと
「地盤が脆弱で地震に弱い」

② 強ち

自分側の都合だけで決められないこと
「強ち嘘ではない」

④ 首を回らす

昔の事を思い出すこと
「昔の出来事に首を回らす」

夕方診療の受付は16時です

A棟・D棟共に16時から夕診受付が可能です。
*16時以前の夕診受付は行ないません。(歯科口腔外科は除く)

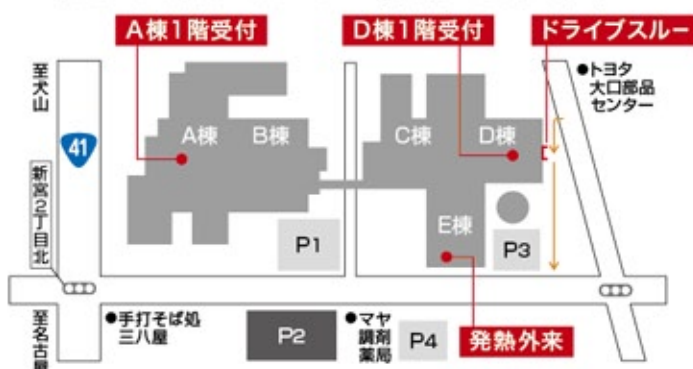

電話再診による処方箋発行をご利用ください(ドライブスルー)



下記の受付時間に
定期受診されている
診療科まで
お電話いただき
「電話再診」希望の旨を
お伝えください。

受付時間 / 午前 9:00~12:00【月-土】
午後 17:00~19:30【月-金】
電話番号 / 0587-95-6711(代)



十五夜のお供え物

今年の十五夜は9月21日です。旧暦の8月15日に秋の収穫を祝う行事で「中秋の名月」「観月祭」などとも呼ばれています。満月を豊穡の象徴とし、大地の恵みに感謝してサトイモやサツマイモ・クリなどの農産物をお供えしていました。月見が定着した江戸時代に、中国の月餅にならってお供え物が農産物から団子に変わっていったそうです。

月見団子

稲作が主流になる以前は、十五夜は里芋をお供えしており「芋名月」とも呼ばれていました。名古屋界隈ではサトイモをイメージした形状の、ういろうと同じ材料で作られた三色の団子がお供えられ、関西では餅にこしあんを巻きつけた団子がお供えされています。



お供え物の由来について

日本の十五夜は、先祖供養とともに、魔除けとして災いから収穫物を守り、五穀豊穡を願う意味が込められています。イネの収穫前であることから、穂の出たすすきを飾って豊作を祈願します。サトイモ・サツマイモ・クリ・枝豆などの農作物のほかにも、秋の七草や日本酒などをお供えして、月見が終わったら美味しくいただきます。

旬を食す

十五夜のお供え物に用いられる農産物

サトイモ

高血圧・肥満予防、コレステロールを下げる効果が期待できます。新城市で穫れる「八名丸さといも」は丸い形と食感の軟らかさ・粘り気が特徴で、愛知の伝統野菜にも指定されています。



クリ

秋の代表的な味覚です。栄養価が高く、5粒でご飯1杯分ほどのカロリーがあり、タンパク質・ビタミンA・B1・B2・C・カリウム・亜鉛・食物繊維などが豊富に含まれています。



アズキ

小粒ながら栄養豊富、ポリフェノールや食物繊維も多く含まれています。生活習慣病予防・肝臓の回復・むくみ改善・活性酸素を抑える・腸内環境の改善など美容効果が期待できます。



※写真はイメージです。



さくら'sキッチン

SAKURA'S
KITCHEN

さくら総合病院
栄養管理センター監修



HEALTHY RECIPE

よもぎと豆腐でつくるヘルシーな月見団子です

よもぎと豆腐の月見団子

【材料】

絹ごし豆腐 180g、白玉粉 100g、よもぎ粉 7g



- 1 ポウルに材料をすべて入れます(豆腐は水切りしない)。耳たぶ位の固さになるまで、よく混ぜ合わせます。
- 2 直径2~3cmの大きさに丸めたら、沸騰したお湯に入れます。浮き上がってきたら、1分ほど煮て、冷たい水で冷やします。
- 3 あら熱が取れたら、皿に盛り完成です。お好みで、きな粉・餡をつけてお召し上がりください。

入院時必需品レンタルシステム 入院(CS)セットをご活用ください



院内の感染対策・より手厚い看護を行なうため、CSセットを導入しました。入院の際に必要な衣類・タオル類・日用品・紙おむつ類を日額定額制のレンタルでご利用頂けます。ご希望のプランをお選びの上、お申込みください。

ご利用の
メリット

入院準備や
補充の手間が
軽減!

衣類・
タオル類は
全て洗濯つき!

高性能な
紙おむつを
使用できます!



CSプラン 423円(税込)×契約日数
【衣類】 ・浴衣(S/M/L/LL) ・パジャマ(S/M/L/LL) ・介護ねまき(M/L/LL) ※下着類はご持参ください
【タオル類】 ・バスタオル ・フェイスタオル



紙おむつプラン① 使用量が多い方に
407円(税込)×契約日数
紙おむつプラン② 使用量が少ない方に
308円(税込)×契約日数

病院職員の意見を参考にお選びください。
ご容態に応じてプランを変更する場合がございます。
※紙おむつプランは医療費控除の対象です

サービス品
 ご利用の方は必要に応じ、下記サービス品をお使い頂けます
 歯ブラシ・歯磨き粉・義歯洗浄剤・義歯ケース・口腔スポンジ
 ストローコップ・BOXティッシュ・ウェットティッシュ・スリッパ
 ※リンスインシャンプー・ボディソープは浴室に備え付けがございます

**ご利用上の
注意点**
 ・開始日～終了日までの全日数分の料金が発生いたします
 ・配布の有無・使用枚数に関わらず、日額定額制です
 ・退院日も請求に含まれます

保険
適応
※重症度による

女性も男性も日常でお困りのワキ汗
総合病院で解決

ボツリヌス療法

豊富な
実績
★★★

ワキ汗外来

保険
適応で
3割負担の場合

25,270円

診察料、注射手技料、
麻酔クリーム1本450円が含まれます。

2回目～(保険適応で3割の場合) 24,820円

※麻酔クリームを持参した場合(麻酔クリーム1本で2～3回分)
足りなくなった場合には新たに購入が必要になります。

ご予約 ☎ 0587-95-6711

ワキ汗外来についてのご質問・お問い合わせ・
ご予約など、お気軽にお電話ください。



ワキ汗外来では、
ボツリヌス療法を用いて
腋窩多汗症の治療を行なっています。
えきかたかんしょう

治療法
👉

総合病院で受ける安心・安全なボツクス注射をぜひご利用下さい。

☑ 当院では基本的に
片ワキに対して50単位/回、
両ワキで100単位/回を投与しています。

さくら総合病院 SNS



頭の体操 解答

読み間違えやすい漢字

まちがいさがし

- | | | | |
|------|---------------|---------|------------------------|
| ① 供奉 | ○ぐぶ
×きょうほう | ③ 脆弱 | ○ぜいじゃく
×きじゃく |
| ② 強ち | ○あながち
×つよち | ④ 首を回らす | ○こうべをめぐらす
×こうべをまわらす |

