

HUMAN

⚠ 発熱のある患者さんは

受診前にお電話ください

☎ 0587-95-6711

来院時は
必ずマスクを
着用ください



Vol.362 | 2022.6

医療を通じて人と人とのふれあいを広げる

循環器内科の治療

循環器・総合内科センター 循環器内科部長

寺本 智彦



循環器・総合内科センター 循環器内科の治療

今回のHUMANは、循環器・総合内科センターに着任された
寺本智彦 循環器内科部長にお話をうかがいました



循環器内科部長
寺本 智彦

専門医

医学博士

日本内科学会認定内科医・専門医・指導医

日本心血管インターベンション治療学会認定医・

専門医・施設代表医

日本循環器学会専門医

臨床研修指導医講習会

◆ 診療日時

午前 9:00~12:00 | 午後 17:00~19:30

	月	火	水	木	金	土
午前	○	○	○	○	○	○
午後	○	-	○	○	○	-

☎0587-95-6711(代)



循環器・総合内科センター

◆ 診療科目

循環器内科・一般内科・腎臓内科・呼吸器内科・呼吸器外科

◆ 対象疾患

心臓の血管病(無症候性心筋虚血、狭心症、心筋梗塞など)、足の血管病(閉塞性動脈硬化症、重症下肢虚血)、腎臓の血管病(腎動脈狭窄症)、心不全、心臓弁膜症(大動脈弁狭窄症、僧帽弁閉鎖不全など)、動脈硬化、不整脈(心房細動、発作性上室性頻拍など)、高血圧、高コレステロール血症など

◆ 診療ポイント

全身の血管を診て、動脈硬化によっておこる心臓や足の血管病をカテーテルという細い管を通して治療します。カテーテル治療なら「さくら総合病院」へ

動脈硬化はいわゆる全身疾患であり、心臓に留まらず時に下肢動脈や腎動脈などにも動脈硬化性病変をきたすことがあります。これらの疾患に対しても、適切な診断と治療を提供させて頂き、近隣住民の皆さまの健康を守ってゆく使命を全うする所存です。

心筋梗塞に対するカテーテル治療の実際

患者さんは70歳代の男性です。もともと、糖尿病、高コレステロール血症で内服治療を受けていました。発症2か月くらい前より、坂道を上った時に胸の圧迫感を自覚されていたそうです。発症日は、夜間就寝時に強い胸痛を自覚され、救急車で当院救急外来を受診されました。来院後の心電図、心エコー、血液検査などで心筋梗塞と診断し、すぐさまに緊急カテーテル検査、治療に移行いたしました。

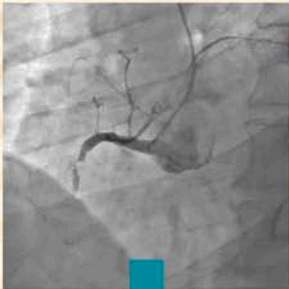

右冠動脈2番で完全閉塞を認める

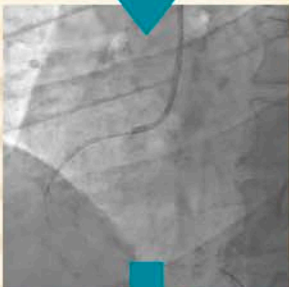

ガイドワイヤーという極細の金属を通し、血管内に形成された血栓(血液の塊)を吸引しているところ



血栓吸引、バルーン拡張後、「ステント」という筒状網目状構造の金属の管を血管内に留置しているところ



ステント



治療後。良好な血流が再開した。

患者さん御本人の承諾を得て画像を掲載しております

2022年4月1日付けで「さくら総合病院」循環器・総合内科センターに赴任しました寺本智彦、と申します。不慣れな点が多くご迷惑をおかけするかと思いますが、皆さまどうぞよろしくお願いいたします。

専門は循環器内科、特に心臓を栄養する血管である冠動脈や、下肢の動脈の狭窄・閉塞をカテーテルで治療すること、また、重症の心疾患の患者さんの集中管理などを専門にしています。

社会の高齢化とともに、動脈硬化性疾患という言葉を目にする機会がますます増えています。現在我が国においては、60歳以上の男性の約80%、女性の約60%が、何らかの動脈硬化性疾患の元となるリスク(喫煙や肥満、糖尿病や高血圧など)を持っているといわれます。一方、日本人の死亡原因の1位は悪性新生物(ガン)ですが、2位の心血管疾患(16%)と3位の脳血管疾患(9%)はどちらも動脈硬化関連疾患であり、併せて日本人の死亡原因の4分の1を占めております。

また、動脈硬化はいわゆる全身疾患であり、心臓に留まらず時に下肢動脈や腎動脈などにも動脈硬化性病変をきたすことがあります。これらの疾患に対しても、適切な診断と治療を提供させて頂き、近隣住民の皆さまの健康を守ってゆく使命を全うする所存です。

医師になって約25年が経ちました。自分自身が歳を少しずつ重ね、色々な(楽しかったり辛かったり)ことを経験することで、患者さんの気持ちにより寄り添った考え方ができるようになりました。若い頭の方にも良いところは多々ありますが、年を重ねたことで初めて分かることがあることはやはり事実なようです。臨床医は年を取れば取るほど良い医療ができる、と日々自分に言い聞かせながら、少しずつ落ちていく体力に鞭を打ちながら診療にあたっています。

この「さくら総合病院」で少しずつ時を重ね、通院してくださる患者さんと色々な思いを共有し、育むことができれば、臨床医としてこの上ない喜びだと思っています。

皆さま、どうかあまり深刻になりすぎずに人生をお楽しみください。そして、皆さまが人生を謳歌するためのお手伝いをどうか我々にさせてください。皆様にお会いできるのを楽しみにしています。

中京テレビ「キャッチ！」に病院長が出演しました

5月26日(木)、中京テレビ「キャッチ！」に小林豊 病院長がスタジオコメンテーターとして生出演しました。

次回は6月24日(金)、夕方15:48～に出演予定です。視聴エリアの東海三県(愛知・岐阜・三重)にお住まいの皆様、ぜひご覧ください。

中京テレビ
「キャッチ！」 次回 6/24(金)15:48～

※放送時間・内容は変更になる場合があります。ご了承ください。



採血した血液はなぜ赤くないのか

採血室では主に、臨床検査技師が外来患者さんの採血を行なっています。その際、採血した血液を見て「思っていたよりも黒い」「なんだか汚く見える」「血液って赤色だと思っていた」と仰る方が多くいらっしゃいます。

みなさんがイメージされる血液の赤色は、血液中の赤血球の中に存在しているヘモグロビンと呼ばれる赤色色素タンパク質によるものです。

ヘモグロビンの中には鉄が多く含まれており、鉄と酸素が結びついて酸化、つまり錆びることで赤くなります。そして酸素を放出すると、鮮やかな赤色から暗い赤色になります。このヘモグロビンは、肺で酸素と結びつき、身体全体に酸素を運び、体内の組織にたまった二酸化炭素を回収して再び肺まで運ぶ働きをしています。

血液が流れる血管には、心臓から送り出された血液を体のすみずみまで運ぶ役割がある動脈と、動脈によって臓器に送り込まれた血液を心臓に戻す役割がある静脈とがあります。動脈には酸素を多く含んだ血液が流れているため、ヘモグロビンと酸素が結びついて鮮やかな赤色になります。

一方で静脈には全身に酸素を供給した後の二酸化炭素を多く含んだ血液が流れているため、暗い赤色を呈します。

臨床検査技師や看護師が行なうのは静脈採血です。そのため、みなさんが目にする血液は暗い赤色をしているのです。決してみなさんの血液が汚いから暗い色をしている訳ではありませんので、ご安心ください。

医療 **AtoZ**
ヘルスケア NO.64



臨床検査センター(D棟1階)

業務内容：外来採血・生理検査全般



カタカナ語 の 由来

【カタカナ語】

片假名で表記される語。
主に外来語を指しますが、
和製英語についてもいいます。

カッパ【cappa】

語源は、ポルトガル語「cappa」からで、漢字の「合羽」や「雨合羽」は、江戸時代から使われ始めた当て字であると言われていています。明治以降、防寒具として用いるものが「マント」と呼ばれるようになったため、雨具として用いるものを「カッパ」と呼ぶようになったといわれています。





濃厚接触者 (または疑いがある) の方や
風邪症状 がある方へ



☎ **0587-95-6711**

感染防止のため直接受診をお控えください

病院に入る前にお電話ください!

さくら総合病院 発熱外来のご案内

- 対象の方
- ▶ 発熱、呼吸症状で受診の方
 - ▶ 新型コロナウイルス感染症、インフルエンザを疑う方
 - ▶ 発熱していないが新型コロナウイルス感染症が疑われる方

診療時間(月～土) ※土曜は午前のみ、日曜・祝日は診療なし

午前 9:00～12:00
受付 8:50～12:00

夕方 17:00～19:30
受付 16:50～19:00

一般外来を行なっております。上記症状のある方は、来院前にお電話にてお問い合わせください。

来院前に必ず ☎ **0587-95-6711** にてお問い合わせください

感染拡大防止の観点から、新型コロナウイルス感染症を疑う症状のある方への時間外の診察を制限しております。通常診療時間内の発熱外来への受診にご協力をお願いします。



新型コロナウイルスワクチン3回目接種のご案内

対象の方 (以下の①～③の条件をすべて満たす方)

- ▶ 当院をかりつけにされている**18歳以上**(愛知県在住)の方
※かりつけの判断は主治医によります
- ▶ 市町村から届いたコロナワクチンの予診票と
予防接種済証をお持ちの方
- ▶ 2回目接種より6ヶ月以上経過している方
※当院の新型コロナウイルスワクチンは
モデルナ製になります

ご予約方法

かりつけの診療科を受診の際に
「コロナワクチンの予防接種を当院で受けたい」
旨をお申し出ください

※電話・FAX・Web・受付窓口でのご予約は承っておりません



注意事項

※1・2回目に接種したワクチンの種類がファイザー製かモデルナ製かは問いません。※2回目接種より6ヶ月以上経過していることを確認させていただきます。予防接種済証に2回目接種記録の記載がない場合、1・2回目の接種記録書または新型コロナウイルスワクチン接種証明書(スマホアプリ)の持参をお願いします。※ご予約のない方の接種は承っておりません。ご不明な点は、当院スタッフまでお問い合わせください。

接種当日の持ち物(マスク着用)

- ▶ 予診票(事前に記入してください)
- ▶ 予約票
- ▶ 予防接種済証
- ▶ 身分証(保険証や運転免許証など)
- ▶ 料金:無料(ワクチン接種について)

接種(ご予約)可能日時

6/1・8・15・22・29
平日(水)9:30～12:00

※6/28(火)まで予約が可能です

※当日の予約はできません

健康診断・人間ドックのご案内

お気軽にお問い合わせください ☎ **0587-95-6711**

さくら総合病院 健康チェック (健康診断・人間ドック)

ニーズに合わせた6コースをご用意!健康診断(A・B)コース、人間ドック(C・D・E・F)コースよりお選び頂けます。オプションの組み合わせなど、お気軽にお問い合わせください。

オプション:内視鏡検査、脳ドックセット、乳がん検診セット、CT検査、腫瘍マーカー、骨密度検査、血圧脈波検査、超音波検査、甲状腺セット



さくら総合病院 人間ドック (FULL COURSE PLAN)

1泊2日
コース

快適な環境で受ける人間ドック。MRI・CT・X線などを用いて全身の検査を多角的に行ない、疾患を発見します!毎日を安心して過ごせるよう、人間ドックをお役立てください。

人間ドックの結果を正しく理解していますか?親身になって相談できていますか?これらをきちんと解消し、スッキリしてからお帰りいただけます。





はじめまして

4月に入职した職員
2022年 医療法人 医仁会
さくら総合病院
さくら総合福祉センター



看護師
原田 侑亮
Harada Yusuke

祖母が亡くなったことを契機に看護師を目指しました。患者さんの心まで癒せる看護師になりたいと思います。



看護師
井島 美月
Ijima Mizuki

元気に頑張ります。ご指導よろしくお願い致します。



看護師
岡田 和也
Okada Kazuya

気持ちのいい笑顔、挨拶を心がけて頑張ります。よろしくお願いします。



看護師
祖父江 一美
Sobue Kazumi

「いつも心に太陽を」をモットーに患者さんに喜んで頂けるよう全力で頑張ります。よろしくお願いします。



看護師
大谷 円
Otani Madoka

笑顔で一生懸命頑張ります。よろしくお願いします。



看護師
押村 恵
Oshimura Megumi

早く仕事を覚えて職場で貢献できるよう頑張ります。よろしくお願いします。

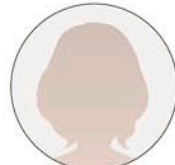

看護師
岩田 美湖
Iwata Miko

一生懸命頑張ります。よろしくお願いします。



看護師
安本 琉聖
Yasumoto Ryusei

頑張ります。よろしくお願いします。



看護師
藤本 橘香
Fujimoto Kikka

ご迷惑をおかけすることもあられるかと思いますが、皆様のお役に立てるよう精一杯頑張ります。よろしくお願いします。



看護師
坂口 昌代
Sakaguchi Masayo

よろしくお願いします。頑張ります！



看護師
宮木 聖太
Miyaki Shouta

一生懸命頑張ります。よろしくお願いします。



看護師
西仲 翔太
Nishinaka Shota

よろしくお願いします。



理学療法士
長田 陽向
Osada Hinata

一生懸命頑張ります。よろしくお願いします。



理学療法士
荒木 結衣
Araki Yui

笑顔を忘れずに精一杯頑張ります。よろしくお願いします。



臨床検査技師
永田 遥
Nagata Haruka

強くてやさしい臨床検査技師を目指して、頑張ります。



薬剤師
永井 芹奈
Nagai Serina

元気に頑張ります！よろしくお願いします！



理学療法士
鈴木 あゆ美
Suzuki Ayumi

元気いっぱい頑張ります。
よろしくお願いします。



理学療法士
杉浦 悠乃
Sugiura Yuno

私の特徴は身長の高さと
笑顔です!よろしくお願いします。



理学療法士
佐久間 玲花
Sakuma Reika

明るくテキパキ働けるよう
に頑張ります。よろしくお願いします。



理学療法士
梶田 大輔
Kajita Daisuke

やさしさいっぱい頑張
ります。よろしくお願いします。



作業療法士
金崎 初夏
Kanasaki Hatsuka

笑顔で頑張ります。これか
らよろしくお願いします。



作業療法士
貝長 泰
Kainaga Shin

つたないところはあるま
すが、誠心誠意頑張ります。
よろしくお願いします。



理学療法士
松浦 琉奈
Matsuura Runa

精一杯頑張りますので、
よろしくお願いします。



理学療法士
高木 悠名
Takagi Yuna

一生懸命努力し続けて、
素敵な理学療法士になれ
るように頑張ります。よろ
しくお願いします。



事務職員
関 咲月
Seki Satsuki

笑顔忘れず、精一杯頑
張ります。よろしくお願いします!

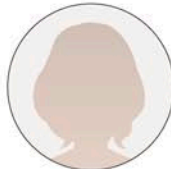

外来診療事務
有馬 愛華
Arima Aika

少しでも早く仕事を覚え
られよう頑張ります。よろ
しくお願いします。



作業療法士
成田 凌将
Narita Ryosuke

誰からも信頼してもらえる
作業療法士になれるよう
頑張ります。よろしくお願いします。

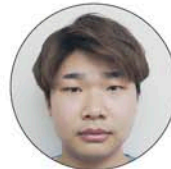

作業療法士
柴田 寛太
Shibata Kanta

何事も全力で頑張ります。

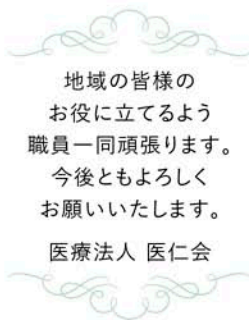

ケアスタッフ
堀田 美貴
Hotta Miki

一生懸命頑張ります。よろ
しくお願いします。



ケアスタッフ
中屋 主人
Nakaya Keito

明るく笑顔で頑張ります。
よろしくお願いします。



事務職員
大澤 希実
Osawa Nozomi

元気に笑顔で頑張ります。
よろしくお願いします。

患者さんへお願い

本人確認のため、受診の際は
スタッフへお名前を
フルネームでお伝えください

患者誤認防止にご協力をお願いいたします

医療安全推進委員会



FREE Wi-Fi
院内でご利用いただけます

病院を利用する皆さまに院内で気軽にインターネットを
利用していただけるよう、4月より無料のWi-Fiサービス
を提供いたします。他の方のご迷惑にならないよう、
マナーを守ってご使用ください。

4月27日



デイケアセンター御嶽 クラフトバンド手芸

デイケアセンター御嶽 4月のクラフトバンド手芸は、カントリー風のフレームを制作しました!

草花やバケツなど、可愛らしい小物を思い思いに配置し、和気あいあいとした雰囲気の中、フレームが完成しました!

5月18日



院内勉強会 腰痛のタイプと予防、対処方法

5月度の院内勉強会は、リハビリテーションセンター 理学療法士による「腰痛のタイプと予防、対処方法」が行なわれました。腰痛は、国民病といわれるほど身近な症状です。身体へのストレスなく業務に就けるよう、予防対策を学びました。

さくら総合病院 看護部
新人看護師研修を行なっています

新人看護師が業務に順応できるよう、先輩看護師が指導について研修を行なっております。実践を通して知識と経験を身に付けれるようサポートしていきます。今後も研修で得た知識を活かして、安心を提供できるよう努めます。

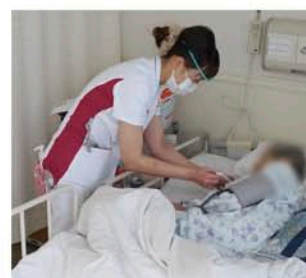
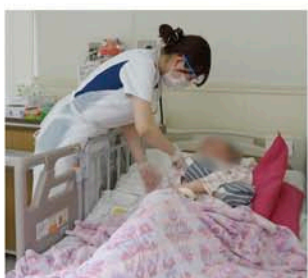
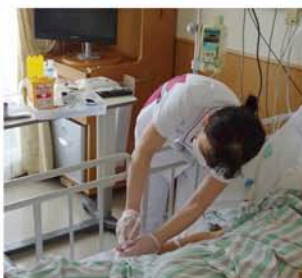
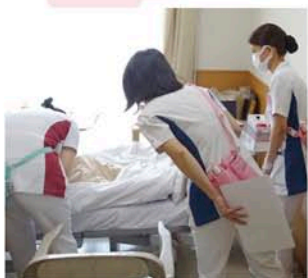

求人
募集

「やりがい」が
「生きがい」に

看護部門 あなたの熱意を求めています

医療技術部門 明日への暮らしを支える
お仕事です

事務職員 他職種からの転職大歓迎!医療の
現場で力を発揮しませんか?

さくら総合福祉センター 一緒に支えよう。みんなで
支える。明日への暮らし

医療法人 医仁会
採用情報

各職種の詳細はこちらからご覧ください



リハビリ 健康体操

特集：ゴムバンドを使った運動（足編）

（チューブ）
 昨今、スーパーやホームセンターにも健康グッズが置かれるようになってきました。その中でもゴムバンドやチューブは老若男女、片麻痺など問わず利用できる優れたものです。先月から3回（①腕・肩 ②足 ③体幹）にわたり、ゴムバンドやチューブを使って行なう運動をご紹介します。

蹴っ飛ばしプレス運動

- ①腰かけた状態で両手にそれぞれゴムバンドの端を持ち、足の裏に引っ掛けます。
- ①→②膝、股関節が曲がるようにした状態から、足の裏でゴムバンドを押し下げます。



左右それぞれ
10回×1～3セット
行なってみましょう

カニ歩き運動

- ①太ももまたはふくらはぎにゴムバンドを巻きます。
- ②軽くお辞儀して、膝を曲げた状態で横に踏み出します。

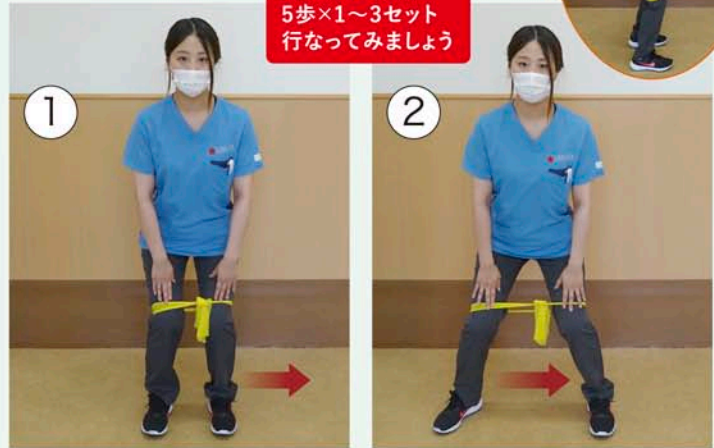

左右それぞれ
5歩×1～3セット
行なってみましょう

座って開閉を繰り返すだけでも効果あり

- ①片足は固定して、反対側の足を外に広げます。
- ②ゆっくりと元の位置へ戻します。

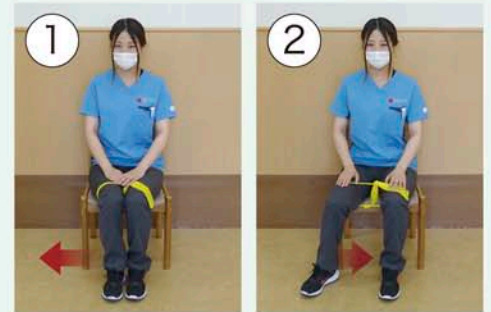

各関節に変形や動きにくさがある場合には、無理せず、角度を小さく動かすなど注意してください。ゆっくり、できる範囲で行ないましょう。身体に痛みや違和感が現れた場合は中断してください。

患者さん図書館 さくらの森通信

月-金 10:00～12:00
13:00～15:00



今月の
図書紹介

Book of the Month



今月の図書紹介

最新版 子どもの病気・けが 救急&ケア BOOK

秋山 千枝子
監修

育児、保育は、いつも病気やけがと隣り合わせです。突然の発疹、発熱、けが、危険な生き物や植物、アレルギーなど、ふだん側にいるからこそ気付く「いつもと違う!」の発見と最初の処置が、その後の回復を左右することもあります。本書は、園でできる対応、応急処置が保育者に向けて書かれていますが、保護者としてもぜひ知っておきたい情報がわかりやすくまとめられています。子どもの健康を見守るなかで、いざというとき正確に判断し、あわてずに対応できるように、読んでいただきたい一冊です。

医療・治療・検査・薬に関する医学書や小説などの一般書、DVD・パンフレットの他にインターネットによる医療情報の検索も可能です。ぜひ、お気軽にご利用ください。 ▶さくらの森：C棟2F 脳卒中脊椎脊髄センター前

MENTAL GYMNASTICS

頭の体操

まちがいさがし

右側の絵と左側の絵を見比べて、**違っている箇所を5個見つけ出しましょう。**

6月は梅雨の時期に入り、カエルの合唱がはじまって、色とりどりの紫陽花の見頃を迎えます。てるてる坊主を作って翌日の天気をお願いしませんでしたか？



形あてクイズ

本物の一宮市はどれでしょう？

右の絵の中に、本物の絵が1つあります。シルエットはランダムに回転させてあります。本物の一宮市はどれでしょう。

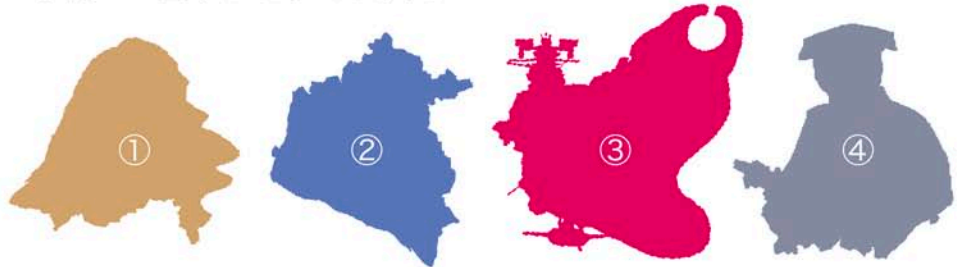

読み間違いやすい漢字

正しく読んでいるつもりが間違っている？
多くの方が読み間違いやすい漢字をご紹介します。
あなたは間違わずに読めていますか？

① 宛 ら 非常によく似ているさま
「本物宛らのリアルさ」

③ 河川敷 河道と堤防をあわせた区域
「河川敷はBBQ客でにぎわった」

② 論 う 相手の欠点や失言を言い立てること
「他人の言動を論う」

④ 牛 角 互いの力量に差がないこと
「牛角にわたりあう」

夕方診療の受付は16時からです

A棟・D棟共に16時から夕診受付が可能です。(発熱外来は16時50分)
*16時以前の夕診受付は行ないません。(歯科口腔外科は除く)

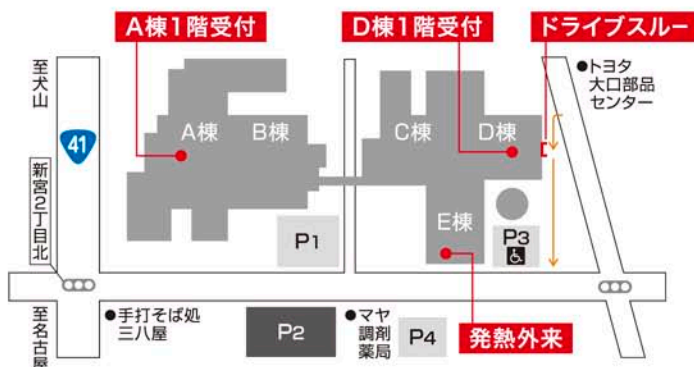

電話再診による処方箋発行をご利用ください(ドライブスルー)



下記の受付時間に
定期受診されている
診療科まで
お電話いただき
「電話再診」希望の旨を
お伝えください。

受付時間 / 午前 9:00~12:00[月-土]
午後 17:00~19:30[月-金]
電話番号 / 0587-95-6711(代)



醤油のあれこれ

醤油の発酵製造にはカビの一種、麹菌が使われます。麹菌は日本の気候風土により自然発生したもので、醤油・味噌・清酒などの発酵食品には欠かせない微生物です。これらの発酵食品は貯蔵性が高く、熟成が進むことで旨味が増すとされています。

醤油は、濃口醤油・淡口（薄口：うすくち）醤油・溜（たまり）醤油・再仕込醤油・白醤油の5種類に分けられます。

濃口醤油は最も多く生産されている定番の醤油です。

溜醤油・再仕込醤油は色・風味が濃厚で、刺身・寿司に使われます。これらの塩分は16%程度です。

淡口醤油・白醤油は色が薄く、素材の色を活かした煮物・お吸い物などに使われます。塩分は18%ほどと高めです。

醤油に含まれる大豆由来の多糖類には、アレルギー症状を低減する作用、鉄の吸収を促進する効果、抗酸化作用が期待できます。生活習慣病の予防・改善には塩分の控えめな、濃口・溜・再仕込醤油を活用し、かつ減塩タイプを用いましょう。醤油スプレーを使うことで、つけ過ぎを防ぐことができます。



醤油の保存方法

未開封のものは冷暗所で保存しましょう。開栓したら、風味や栄養素を劣化させないためにも冷蔵庫で保存しましょう。1ヶ月位で使い切る量の醤油を購入しましょう。

旬を食す

夏に旬を迎える甘とうがらし

ししとう・ピーマン・パプリカ、これらはナス科トウガラシ属の緑黄色野菜で、甘味種という辛くない唐辛子になります。未成熟なものは緑色で、熟してくると赤くなってきます。（カラーピーマン・パプリカは黄色やオレンジなどの色もあります）

これら甘とうがらしには体内でビタミンAに変わるβ-カロテンのほか、ビタミンC・Eが豊富に含まれています。

強い抗酸化作用があり、免疫を上げる・疲労回復・貧血を防ぐ・喉や肺などの呼吸器系統を守る働きがあります。肌・髪・粘膜、血管・筋肉、骨の健康維持にもよいといわれています。

ししとう

辛い果実が混じっていることがあり、種が少ないものに辛い場合が多いようです。辛みは唾液の分泌を促し、食欲を増進させます。塩分を体外に排出するカリウム、排便を促す不溶性食物繊維が含まれています。



ピーマン・パプリカ

ピーマンの苦み成分：クエルシトリンには、高血圧抑制・抗うつ作用などの効果が期待できます。パプリカはピーマンよりもビタミンの含有量が多く、高い抗酸化作用・美肌・老化予防効果が期待できます。



※写真はイメージです。



さくら'sキッチン

SAKURA'S
KITCHEN

さくら総合病院
栄養管理センター監修



HEALTHY RECIPE

生のまま、漬けるだけでできる簡単な料理です

ピーマンの醤油漬け

【材料】

- ピーマン……………5個
- ミョウガ……………1個
- おろししょうが……………適量
- かつお節……………適量
- 塩……………適量
- めんつゆ……………150cc
- 醤油……………50cc
- ゴマ油……………適量

- 1 ピーマンのヘタと種を取り除いたら、5mm幅位の千切りにして塩揉みします。
5分ほどおいて水気が出てきたら、水で洗って固く絞ります。
- 2 ミョウガをみじん切りにしたら、ピーマンと容器に入れ、おろししょうが・かつお節、調味料を混ぜ合わせます。
冷蔵庫で30分以上おいて、味が馴染んだらできあがり。
アレンジメニュー：ピーマンの代わりに、ししとうで作っても美味しくいただけます。

心とこころが通い合う

老人保健施設 さくら荘

短期入所/ショートステイ

日常生活への復帰を目指して—
ぜひ、ご活用ください

安全に自宅復帰できるよう、理学療法士・作業療法士による専門的なりハビリを行います。また、集団活動やレクリエーション等も実施し、きめ細やかな介護やリハビリを提供致します。是非ご活用下さいませ。

リハビリ
介護を受けれる
入所施設

ご自宅まで
送迎
いたします

医療法人 医仁会 **さくら荘**
老人保健施設
事業者番号 2355380011
〒480-0127 愛知県丹羽郡大口町新宮1-96
☎0587-95-6722
受付時間 9:00~17:30
FAX 0587-95-6787 [24時間受付]



女性も男性も日常でお困りのワキ汗
総合病院で解決

ボツリヌス療法

ワキ汗外来

豊富な実績 ★★★★★

**保険
適応**
※重症度による

ワキ汗外来では、
ボツリヌス療法を用いて
腋窩多汗症の治療を行なっています。
えきかたかんじょう

治療法

総合病院で受ける安心・安全なボツクス注射をぜひご利用下さい。

☑ 当院では基本的に
片ワキに対して50単位/回、
両ワキで100単位/回を投与しています。

**保険
適応**で 25,270円
3割負担の場合
診察料、注射手技料、
麻酔クリーム1本450円が含まれます。

2回目～(保険適応で3割の場合) 24,820円
※麻酔クリームを持参した場合[麻酔クリーム1本で2~3回分]
足りなくなった場合には新たに購入が必要になります。

ご予約 ☎0587-95-6711

ワキ汗外来についてのご質問・お問い合わせ・
ご予約など、お気軽にお電話ください。



さくら総合病院 SNS

facebook



twitter



instagram



LINE

頭の体操
解答



まちがいさがし

形あてクイズ



読み間違いやすい漢字

①宛	ら	○さながら ×もっぱら
②論	う	○あげつらう ×ろんう
③河川敷		○かせんしき ×かがわしき
④牛角		○ごかく ×ぎゅうかく