

医療を通じて人と人とのふれあいを広げる

地域連携室について

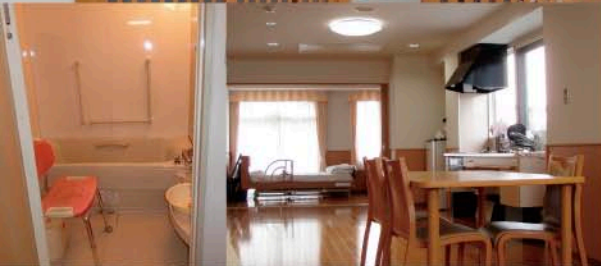



地域連携室について

「地域連携室」ってどんな部署？

みなさんは「地域連携室」と聞いて、どんな部署を想像しますか。患者さんからみると、「紹介状を出す窓口」と言うと分かりやすいでしょうか。「病院同士の転院連絡係でしょ」「患者さんの紹介状を受付してるよね」「クリニックの先生から電話連絡受けてみたい」…全て正解です！地域連携室には「紹介患者さんの受付・予約」「検査依頼の受付・予約」「患者さんの情報登録」「逆紹介の推進」「統計業務」等を中心に、さまざまな業務があります。

日常業務で一番心掛けていることは「病院やクリニックからご紹介頂いた患者さんを、スムーズに受診や入院に繋げる」ことです。

地域連携室

患者さんをご紹介いただく際は、お電話またはFAXで地域連携室までご連絡ください。ご紹介内容を確認し、診察予約を取得させていただきます。



受付時間

月曜日～金曜日 8:30～17:30 土曜日 8:30～12:00

連絡先

【受付時間内】 TEL:0587-95-0015 FAX:0587-95-8624

【受付時間外】 TEL:0587-95-6711(代) ※時間外は代表電話にご連絡ください

「病病連携・病診連携について」

病院にはそれぞれの地域において役割分担があり、高度急性期～慢性期まで得意分野が異なります。当院は年間3,000件以上救急受け入れを行なう二次救急病院でありながら、尾張北部医療圏最大100名以上のリハビリ療法士が在籍する病院です。院内には一軒家をイメージしたADL室(伏見亭)があり、「入浴」「トイレ」「食事準備」など退院したその日から直面する課題を事前に疑似体験できます。リハビリテーション目的での転院には最適な環境です。

一方、診療所(クリニック)には「かかりつけ医」機能があります。日頃は、かかりつけクリニックで受診頂き、専門分野以外の領域や高度な検査・治療・手術等が必要な場合は、総合病院へ紹介できれば安心です。当院は患者さんの症状安定後、積極的に紹介元のクリニックへ逆紹介しています。もちろんCT・MRI等検査だけでも大歓迎です。



「病福連携…って何??？」

「病病連携」「病診連携」はよく耳にしますが、当院には「病福連携」もあります。

全国的に福祉施設はマンパワー不足、高い離職率等が社会問題となっています。福祉施設で入所者さんの急変時に救急車を呼んだ場合、付添スタッフ1名が必要になります。夜間でスタッフが少ない時間帯ならば、この付添スタッフ1名を出すことが大きな壁となって時間を費やします。

当院には、愛知県で唯一、また全国的にも大変貴重な24時間365日稼働しているドクターカーがあります。緊急時に医師・看護師が同乗し福祉施設へ向かいます。そのまま当院へ搬送すれば、付添スタッフの同乗は不要ですので、ご利用頂いている福祉施設からも大変好評です。この「病福連携」のご利用には、福祉施設様と当院との事前契約が必要です。ご要望があれば遠慮なく地域連携室までご相談ください。

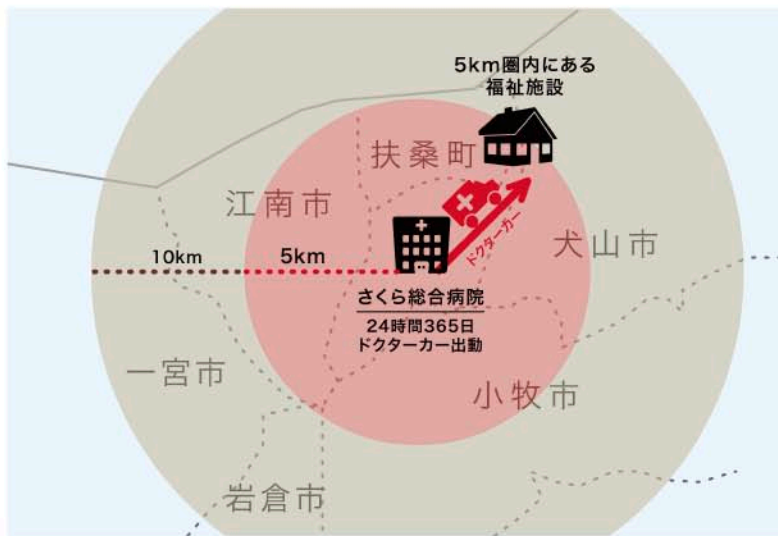
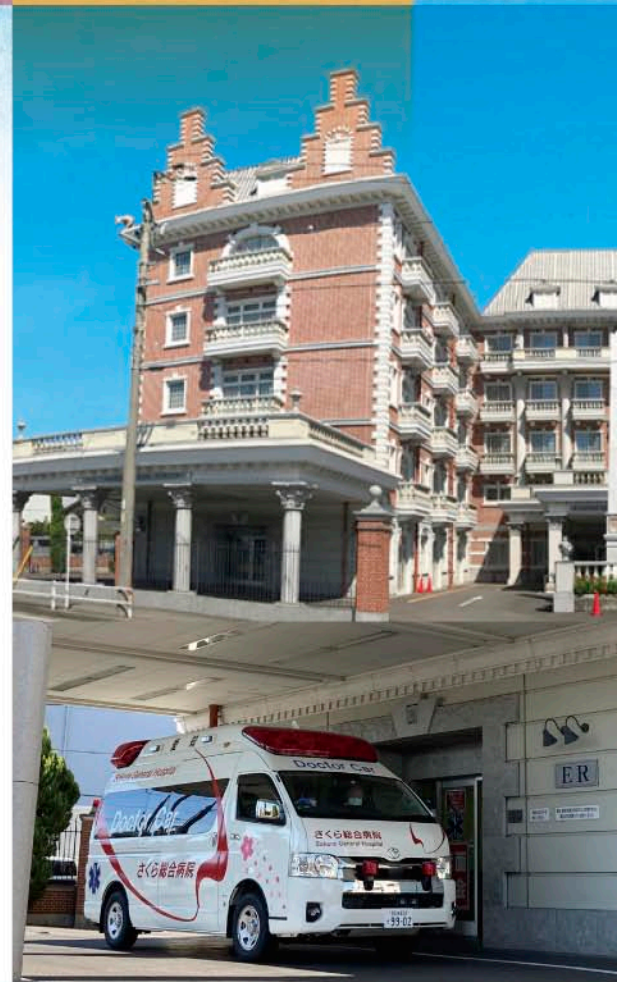

当院から5km圏内の
申し合わせた福祉施設へ
24時間365日出動します!!



ドクターカーの場合、福祉施設スタッフの付き添いが不要です。

出動範囲は今後随時拡大を検討中です。

「さくら総合病院があって本当に良かった」と思われる病院になるために

当院は医療従事者の方々向けに院内見学ツアーも再開します。各病棟だけでなくリハビリテーション室、さらにはドクターカーの中まで見学希望があれば、できるだけご要望に沿った形でご案内致します。

“百聞は一見にしかず”。当院を身近に感じて頂ければ幸いです。

地域連携室は、病院・クリニック・福祉施設・行政の方々との連携を密にし、尾張北部医療圏になくてはならない「地域に開かれた病院」を目指しています。各医療機関の先生方や、患者さんから「さくら総合病院があって本当に良かった」と思われる病院になるよう努力してまいります。職員の皆さんも一緒に頑張りましょう。

今後とも宜しくお願い致します。



新型コロナ5類引き下げについて取材を受けました

新型コロナウイルス5類引き下げ、第9波にそなえた入院病床確保について
民放各テレビ局より取材を受け、報道およびWebに掲載されました。



東海テレビ「NEWS ONE」



CBCテレビ「チャント!」



中京テレビ「キャッチ!」



名古屋テレビ「ドデスカ!」

東海テレビ「NEWS ONE」

第9波での患者激減は全く想定していない
新型コロナ5類引き下げ目前…
医療現場で変わった事と変わらない事

CBCテレビ「チャント!」

新型コロナ“5類移行”で不安は？
医師が指摘「第9波が5月に来る」
一方で“入院病床空けておく”病院への
補償は半額に 専門病床は激減か

中京テレビ「キャッチ!」

新型コロナ5類【アフターコロナの
時代に向け…
コロナ病床 患者1人のみでも「減らす
ことはなかなかできない」

名古屋テレビ「ドデスカ!」

5類移行 医療は…コロナ病棟の今
入院患者激減も病床確保の苦悩
「赤字続けばつぶれる」

メディア取材の紹介はこちら



当院のPMI(死後画像診断)の取り組みが報道されました

当院のPMI(死後画像診断)の取り組みがCBCテレビより取材を受け、報道およびWebに掲載されました。
CBCドキュメンタリー 年間8500件の“異状死”「なぜ亡くなったのか？」CTで遺体を診断する病院に密着



カタカナ語 の 由来

【カタカナ語】

片假名で表記される語。
主に外来語を指しますが、
和製英語についてもいます。

シュール【sur】

「シュール」はフランス語の「sur」から来ています。「シュール」は、物事が不自然で奇妙な感じを与えることから、「奇妙な」「不自然な」を意味する言葉として使われるようになりました。



ブラフ【bluff】

「ブラフ」は、起源は不明ですが、英語の「bluff」から来ているとされています。「bluff」は「フェイク」「だます」を意味する言葉です。特に、カードゲームなどで相手に勝つためにフェイクすることや、嘘について相手をだますことを意味する言葉として使われます。



面会制限 ご案内

下記の面会可能者全てに該当する方のみ、下記の面会方法にて面会可能といたします

面会可能者

家族・身の回りの世話をしているキーパーソンの方(高校生以上で体調に不安がない方)
※友人・知人・職場の同僚の方などはお控えください

面会方法

面会時間:15分
(ICU・HCUは5分)
一度に2名まで
各面会者につき
週に1回

ご理解とご協力の
ほどよろしくお願
いいたします。

①マスクを着用 ②入退室時の手指消毒をすること

5日以内にコロナ陽性者、濃厚接触者と接触がなく海外渡航歴もないこと
会話中にマスクを外さず、患者さんと飲食をともにしないこと

下記の面会時間内にお越しいただくこと(病院から来院をお願いした方は除く)

平日・土日祝 14:00~19:00の間

ICU・HCUは[平日] 11:00~12:30・17:00~19:00

[土日祝] 11:00~12:30(日祝はA棟からの出入り)

各病棟ナースステーションにある「面会記帳用紙」に記入してから入室してください (ICU・HCUは、控室のインターホンを使用)

荷物の受け渡しのみの場合も、上記時間内に病室までお越しください (生花や生ものの持ち込みはご遠慮ください)

コロナ治療中の
患者さんへの
面会はできません

退院のお迎いで
来た方は時間外でも
病棟ナースステーションに
お声がけください

病気の早期発見・早期治療にぜひお役立てください ☎0587-95-6711

さくら総合病院 健康チェック (健康診断・人間ドック)

ニーズに合わせた6コースをご用意!健康診断(A・B)コース、人間ドック(C・D・E・F)コースよりお選び頂けます。オプションの組み合わせなど、お気軽にお問い合わせください。

オプション:内視鏡検査、脳ドックセット、乳がん検診セット、CT検査、腫瘍マーカー、骨密度検査、血圧脈波検査、超音波検査、甲状腺セット

認知機能
セルフチェッカー
導入



さくら総合病院 人間ドック (FULL COURSE PLAN)

快適な環境で受ける人間ドック。MRI・CT・X線などを用いて全身の検査を多角的に行ない、疾患を発見します!毎日を安心して過ごせるよう、人間ドックをお役立てください。

人間ドックの結果を正しく理解していますか?親身になって相談できますか?これらをきちんと解消し、スッキリしてからお帰りいただけます。

1泊2日
コース



認知機能セルフチェッカー導入のお知らせ ————— 検査時間はわずか5分です



65歳以上の4人に1人が認知症と、その予備軍といわれます。認知症は治療が難しく、定期的に認知機能を把握し、予防・対策をとっていくことが大切です。

認知機能セルフチェッカーはVR内で出される課題に「視線だけ」で解答でき、正解と思うものを見つめるだけ!5分程度の検査です。

視線の動きから認知機能の状態を評価しMCI(軽度認知障害)リスクを把握できます。単体での検査、健康診断のオプションに追加等、どのような組み合わせでも検査可能です。ご予約はD棟1階受付・A棟1階受付、代表電話にて行なっております。

带状疱疹予防ワクチン「シングリックス」について

新しい带状疱疹予防ワクチン「シングリックス」を接種可能です。

■ 带状疱疹とは?

水ぼうそうを引き起こすウイルスと同じウイルスが带状疱疹の原因ウイルスです。このウイルスは水痘带状疱疹ウイルスと呼ばれ、感染すると体の中に潜伏します。そして、身体の免疫力が下がるとウイルスが再活性化し、带状疱疹を起こすことがあります。

■ シングリックス適応となる方

50歳以上の方

※過去に带状疱疹にかかったことがある方も接種可能です。

■ 料金

1回 22,000円(税込) / [2回接種] 合計 44,000円(税込)

※ 2か月間隔で2回接種します。

■ 接種をご希望の方は

事前にお電話にてご予約ください。当院かかりつけの患者さんは受診時に接種希望の旨をお伝えください。



ご予約・お問い合わせ

☎0587-95-6711





はじめまして

4月に入職した職員



管理栄養士
熊澤 采花
Kumazawa Ayaka

みなさんの笑顔のために頑張ります。よろしくお願いします。



臨床工学技師
藤井 琢也
Fujii Takuya

安心・安全な医療技術の提供に努めます。



ケアスタッフ
山本 廉
Yamamoto Ren

犬山市出身、趣味は陸上競技の短距離と筋力トレーニング。介護の経験はないですが、一生懸命頑張ります。



看護師
吉野 智恵
Yoshino Chie

皆様のお声をうかがいながら、一緒に病気に向かっていきます。よろしくお願いします。



看護師
加古 一真
Kako kazumasa

新しいことを知ることが大好きです。よろしくお願いします。



理学療法士
川治 はな
Kawazi Hana

患者さんのために、日々全力で取り組みます。よろしくお願いします。



理学療法士
川上 大貴
Kawakami Daiki

岐阜県出身、アニメや音楽鑑賞が好きです。1人でも多くの患者さんに笑顔になって頂けるように頑張ります。よろしくお願いします。

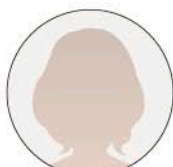

理学療法士
今井 清香
Imai Kiyoka

愛知県出身です。患者さんに寄り添うことができる理学療法士になれるよう頑張ります。よろしくお願いします。

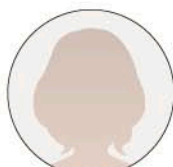

理学療法士
石井 真柚子
Ishii Mayuko

愛知県出身です。趣味は野球観戦です。一生懸命頑張ります。よろしくお願いします。



管理栄養士
中原 彩夏
Nakahara Ayaka

自分らしく全力で頑張ります。よろしくお願いします。



作業療法士
木寺 彩
Kidera Aya

多くの人が笑顔になれるような作業療法士を目指して頑張ります！



理学療法士
丹羽 剛
Niwa Tsuyoshi

小牧市在住、中部大学出身です。趣味は野球観戦でドラゴンズファンです。何事にも一生懸命頑張ります。よろしくお願いします。



理学療法士
中山 夏矢人
Nakayama Kayato

患者さんに寄り添いながら機能回復を目指します。



理学療法士
小鞠 由真
Komari Yushin

岐阜県出身でバイクが趣味です。精一杯頑張ります。よろしくお願いします。



理学療法士
小林 星空
Kobayashi Seira

精一杯頑張ります。よろしくお願いします。



地域の皆様のお役に立てよう職員一同頑張ります。今後ともよろしくお願いいたします。



ケアスタッフ
イクバル クレイイリ ハラヨ
Iqbal Claire Harayo
頑張ります。

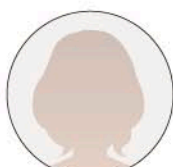

事務職員
織田 清花
Oda Sayaka

初めてのことでばかりで沢山迷惑をかけてしまうと思いますが、少しでも早く役に立てられるよう頑張ります。よろしくお願いします。



医療福祉相談員
向島 祐輔
Mukojima Yusuke

未熟者ではありますが、目の前の仕事に全力で取り組み、患者さん一人一人に寄り添える相談員になります。よろしくお願いします。



言語聴覚士
城 佑奈
Tachi Yuna

患者さんに寄り添い、患者さんのペースで楽しめるリハビリの時間を作れるよう、一生懸命頑張ります。よろしくお願いします。



医療法人 医仁会 さくら総合病院

2024年4月 入職予定 新卒学生対象 見学会・説明会のご案内

各開催日の2日前までに、下記連絡先までお問い合わせください



■ 看護師見学会・インターンシップ

● 病院見学会 **D棟**

6月 3^土 10^土 17^土 24^土
各回、10:00～11:30開催

● 1DAY インターンシップ **D棟**

8月 7^月 8^火 9^水 10^木
21^月 22^火 23^水 24^木
25^金 各回、9:00～15:00開催

■ 管理栄養士説明会

● 病院見学・業務説明 **A棟**

6月 2^金
14:00～15:30

■ 医療事務・メディカル アシスタント説明会 **A棟**

(医師事務作業補助者) **各回定員20名**

6月 23^金 29^木
各回、15:00～17:00開催

場所

医療法人 医仁会 さくら総合病院
〒480-0127 愛知県丹羽郡大口町新宮1-129

職種により受付場所が異なります。A棟1階受付または
D棟1階受付まで**開始10分前**にお越しください。

集合場所には、採用担当スタッフがお待ちしております



※お車で越しの際はP2駐車場をご利用ください

◀ 当院へのアクセスはこちら

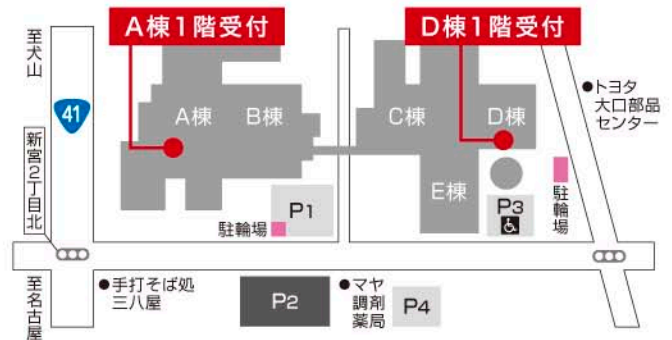

看護師・薬剤師 既卒者・中途入職 採用のご案内

随時受付中

看護師

書類審査は行ないません。すべての方とお会いします。個別に日程調整しますので、電話またはメールにてお問い合わせください。◀履歴書は面接日より前着でご郵送ください▶ ※面接と病院見学をご希望の方は、予めご連絡ください。

薬剤師

面接のみ、人物重視で選考します。
◀事前の病院見学参加が必要となります▶

病院見学

当院の薬剤師が同行し、見学(2時間程)を行ないます。個別に日程調整しますので、電話またはメールにてお問い合わせください。

面接会・見学会・説明会のお問い合わせは

人事課
採用担当

☎ 0587-95-6711(代)

✉ sakura-saiyou@ijinkai.or.jp



求人募集 「やりがい」が「生きがい」に

■ 看護部門

■ 医療技術部門

■ 事務職員

■ さくら総合福祉センター

医療法人 医仁会
採用情報

各職種の詳細はこちらからご覧ください



【 お詫びと訂正 】

機関誌「Human」VOL.373 5月号の掲載内容について誤りがありましたので、下記のとおり訂正させていただきます。

読者の皆様ならびに、関係者の皆さまにご迷惑をお掛けしましたこととお詫び申し上げます。

2ページ

「鼻アレルギーについて」
×誤: 医員 → ○正: 医長

9ページ

「きょうは何の日」
×誤: 5/8 → ○正: 5/14



3月30日 デイケアセンター御嶽 クラフトバンド手芸

デイケアセンター御嶽にて3月のクラフトバンド手芸を開催し、桜の花びらを散りばめたリースの制作に取り組みました。お隣同士で作り方を教え合ったり、和気あいあいとした雰囲気のなか完成しました。次回は来月末に開催予定です。皆様お気軽にご参加ください。



4月19日 院内勉強会 老人保健施設 さくら荘について

4月の院内勉強会は、老人保健施設 さくら荘についての説明が行なわれました。

さくら荘は利用者様の自立を支援すべくショートステイ、通所リハビリテーションもご用意しています。施設見学も随時受付中です。お気軽にお問い合わせください。

機能的電気刺激(FES)を用いた リハビリテーション

医療 **AtoZ**
ヘルスケア NO.76

機能的電気刺激(FES)は、リハビリテーションにおいて使用される治療法のひとつで、筋肉に電気刺激を与えることで、筋肉の動きや感覚を改善することができます。FESは、電極を筋肉に取り付け、外部から制御された電気刺激を与えることによって、運動機能の回復や生活の質の向上を目的とした治療法です。

主に中枢神経系の障害による運動機能の喪失や麻痺に対して使用されます。たとえば、脳卒中や脊髄損傷などです。FESは、神経回路の再接続や脳とのコミュニケーションの改善により、損傷した神経回路の再学習を促進します。これによって、運動制御や感覚の回復が可能となります。

また、神経筋疾患や骨折、関節手術の後のリハビリテーションにも使用されます。神経筋疾患に対しては、筋肉の収縮を引き起こすことで筋力の回復や運動機能の改善を目指します。骨折や関節手術の後のリハビリテーションには、筋肉の衰えや運動機能の低下を改善するために使用されます。これらの治療によって、皆さんの生活の質の向上や達成したい作業の獲得に寄与します。

一般的に使用される低周波治療器と似ていますが、リハビリスタッフによって設計された適切なプログラムと組み合わせて使用されることで、皆さんのリハビリテーションプロセスを支援します。ただし、正しい装着や使用方法を守らない場合には健康に悪影響を与える可能性があるため、リハビリスタッフの指導のもとで安全に使用する必要があります。

当院リハビリテーションセンターにもFESを行なう機器があります。麻痺症状等でお悩みの方は一度リハビリテーションセンターへお問い合わせください。ただし、リハビリスタッフが直接お手伝いできない場合もありますのであらかじめご了承ください。



リハビリテーションセンター (A棟2階)

午前 9:00 -12:00 (月~土) 午後 17:00 -19:30 (水・金) 日曜・祝日 | 休診
tel.0587-95-6711

リハビリ 健康体操

6月 特集 棒体操(背中とわき腹の柔軟編)

みなさんがどこかで耳にしたことがある「棒体操」。棒体操は老若男女、片麻痺のある方なども問わずに取り組める優れたものです。先月から3回、棒体操を特集しています。今月は背中とわき腹の柔軟編です。

棒は新聞紙を丸めたもの、ラップの芯など、身近にある軽くて細長いものであれば何でも構いません! 気軽に運動を始めましょう!!

- ①: 肘をできるだけ伸ばして棒を持ちます。
- ②: 各運動方向へ大きく動かし、色の着いた部分を伸ばします。

立っても座っても行なえます。お好みの方法で行なってください。



前屈



背伸び



横倒し



回旋



ワンポイント

- 息をこらえずにゆっくり行ないましょう。
- 各関節に変形や動きにくさがある場合には、無理せず、角度を小さく動かすなど注意してください。
- 無理せず、できる範囲で行ないましょう。身体に痛みや違和感が現れた場合は中断してください。

患者さん図書館 さくらの森通信

月-金 10:00~12:00
13:00~15:00



今月の図書紹介

健康ライブラリー イラスト版

脳梗塞の防ぎ方・治し方

高木 誠 監修

脳梗塞とは、脳卒中のひとつで、脳の血管が詰まる病気です。目の前で家族がいきなり倒れたり、激しい頭痛を訴えて苦しんだりしたら、誰でも重い病気だと察することができます。しかし、脳梗塞ではそのようなわかりやすい症状が出ないことが多く、様子を見ているうちに手遅れになる例が少なくありません。本書では、脳梗塞で起こる症状や危険なサインを見逃さないために知っておきたい事、治療法やリハビリ、再発を防ぐためにできることが図解でわかりやすく解説されています。自身や身近な人が、もしもの時に備えて覚えておきたい情報が詰まった図書です。

医療・治療・検査・薬に関する医学書や小説などの一般書、DVD・パンフレットの他にインターネットによる医療情報の検索も可能です。ぜひ、お気軽にご利用ください。 ▶ さくらの森: C棟2F 脳卒中脊椎脊髄センター前

MENTAL GYMNASTICS

頭の体操

まちがいさがし

右側の絵と左側の絵を見比べて、**違って**いる箇所を**5個見つけ**出しましょう。

今年の梅雨入りは6月上旬になる見込みです。また、夏至の時期はタコが旬なこともあり、関西では豊作祈願で食べられるそうです。



形あてクイズ

本物の滋賀県はどれでしょう？

※琵琶湖の部分は塗りつぶしております

右の絵の中に、本物の絵が1つあります。シルエットはランダムに回転させてあります。本物の滋賀県はどれでしょう。



この字、なんて読む？

医療などでも使われている、読めそうで読めない漢字をご紹介します。なんて読むでしょうか？

① 喘 息

② 浮腫み

③ 脚 気

病院からのお知らせ

夕方診療の受付は16時からです

*16時以前の受付は行いません(歯科口腔外科は除く)

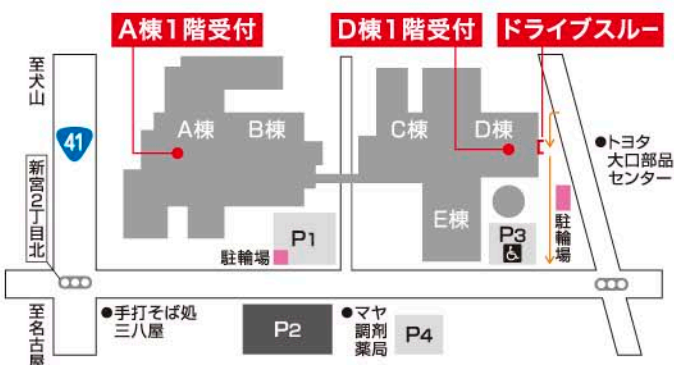

電話再診による処方箋発行をご利用ください(ドライブスルー)



下記の受付時間に定期受診されている診療科までお電話いただき「電話再診」希望の旨をお伝えください

受付時間 午前 9:00~12:00【月-土】
午後 17:00~19:30【月-金】
☎0587-95-6711(代)



ハーブの効能

香り豊かなハーブは肉や魚などの臭い消しとして料理に用いられ、乾燥させたものを煎じてお茶として飲まれたりなど、飲食の素材として使われてきました。また、香水やアロマオイルから虫除けなどの原料としても活用されています。湿度が高く、心身ともに疲れやすい梅雨の時期、ハーブを活用しましょう。

ハーブ特有の香りで肉料理の臭み消し、魚料理の風味付け、料理のアクセントに使えます。ハーブティーとして飲むことで、香りを楽しむだけでなく薬効成分を摂取できます。

ハーブをアルコールに漬けて作るハーブチンキは、うがい薬や化粧水・入浴剤として使えます。殺菌作用が強く、咳・のどの痛みを和らげる・風邪の予防に効果が期待できます。



様々な効果のあるハーブですが、以下の点にもご注意ください。過剰な摂取は体調を崩す可能性もあります。度を越えた量を摂取するのは避けましょう。また、アレルギーや基礎疾患がある場合、薬を服薬している場合や妊娠中の場合は摂取を控えた方がよい品種もあります。動物を飼われている場合も有害な成分が含まれているかを確認しましょう。

旬を食す

日本原産の有用植物、和ハーブを活用しましょう

仏教に由来した思想で「身土不二(しんどふじ)」という言葉があります。「人と土は一つである」とし、身近な環境(四里四方)で採れるものこそが身体に良いという考えです。

江戸時代以前に自生していた日本原産の有用植物は「和ハーブ」といわれ、西洋のハーブに比べて穏やかな風味が特徴です。代表的なものにシソ・ヨモギ・ショウガがあります。その他の食材にダイコン・ナノハナ・シュンギク・セリ、薬味でも重宝されるミョウガ・アサツキ・ワサビ・サンショウ・ゴマ・エゴマ、ユズ・カボス・スダチなどの果実があり、料理の薬味から香りづけ、お茶にするなどで活用されています。



食用では、薬味などで食欲の増進や防菌効果があり、ハーブティーとして飲むことでリラックス作用も期待できます。入浴剤として、端午の節句で使われる「菖蒲湯(しょうぶゆ)」や、ヨモギの煮出し汁を入れた「ヨモギ湯」があります。ヨモギはお灸としても活用されています。健康のためにも和ハーブを積極的に取り入れましょう。

※写真はイメージです。



さくら'sキッチン

SAKURA'S
KITCHEN

さくら総合病院
栄養管理センター監修



HEALTHY RECIPE

和ハーブを薬味に使った、香ばしい風味でいただく冷奴です

薬味野菜たっぷりの香ばし冷奴



[材料] (2人分)

- 絹ごし豆腐……………1丁
- ショウガ……………1片
- ミョウガ……………4本
- シソ……………5枚
- アサツキ……………適量
- おろしショウガ…小さじ1/2
- 砂糖・胡椒……………少々
- オイスターソース…小さじ1/2
- ごま油……………小さじ1/2

- 1 <薬味>ショウガをみじん切りに、ミョウガは小口切りにする。シソは軸を取って縦二つに切ったあと千切りにして、ミョウガと一緒に5分ほど水につける。ミョウガ・シソの水気をよく切り、薬味を軽く混ぜ合わせる。
- 2 <タレ>アサツキをみじん切りにして熱したサラダ油をかけ、おろしショウガ・砂糖・胡椒・オイスターソース・ごま油を混ぜ合わせる。10分ほどおいて味をなじませる。豆腐の水を切り、食べやすい大きさに切って皿にのせ、タレと薬味をのせて出来上がり。

心とこころが通い合う

老人保健施設

さくら荘

短期入所/ショートステイ

日常生活への復帰を目指して——
ぜひ、ご活用ください

リハビリ
介護を受けられる
入所施設



安全に自宅復帰できるよう、理学療法士・作業療法士による専門的リハビリを行います。また、集団活動やレクリエーション等も実施し、きめ細やかな介護やリハビリを提供致します。是非ご活用下さいませ。

医療法人 医仁会
老人保健施設

事業者番号 2355380011
〒480-0127 愛知県丹羽郡大口町新宮1-96

☎0587-95-6722

受付時間 9:00~17:30
FAX 0587-95-6787 [24時間受付]

さくら荘



ご自宅まで
送迎
いたします

さくら総合病院が
24時間体制で医療サポート!
お気軽にお問い合わせください

保険
適応

※重症度による

女性も男性も日常でお困りのワキ汗
総合病院で解決

ボツリヌス療法

ワキ汗外来

豊富な
実績

★★★★

保険
適応で
3割負担の場合

25,270円

診察料、注射手技料、
麻酔クリーム1本450円が含まれます。

2回目～(保険適応で3割の場合) 24,820円

※麻酔クリームを持参した場合[麻酔クリーム1本で2~3回分]
足りなくなった場合には新たに購入が必要になります。

ご予約 ☎0587-95-6711

ワキ汗外来についてのご質問・お問い合わせ・
ご予約など、お気軽にお電話ください。



治療法



ワキ汗外来では、
ボツリヌス療法を用いて
腋窩多汗症の治療を行なっています。

えきかたかんじょう

総合病院で受ける安心・安全なボツクス注射をぜひご利用下さい。

当院では基本的に
片ワキに対して50単位/回、
両ワキで100単位/回を投与しています。

さくら総合病院 SNS



facebook





twitter





instagram





LINE



頭の体操 解答

まちがいさがし

形あてクイズ



この字、なんて読む?

① 喘	息	ぜんそく
② 浮	腫み	むくみ
③ 脚	気	かけ

