

HUMAN

医療を通じて人と人とのふれあいを広げる

⚠ 発熱のある患者さんは

受診前にお電話ください

☎ 0587-95-6711

Vol.377 | 2023.9

がん・心疾患・脳疾患
三大疾患を早期発見！

SAKURA GENERAL HOSPITAL

**PREMIUM
MEDICAL
CHECKUP**

FULL COURSE PLAN

人間ドック [1泊2日] コース

予約受付中

さくら総合病院 人間ドック [1泊2日]コース

体の違和感や不安を感じる前に—三大疾患を早期発見!

快適な環境で検査を受けることができます。

お申込み・検査前

検査の流れ

お申込み

- ① TEL.0587-95-6711 までご連絡いただき、「人間ドック(FULL COURSE PLAN)希望」とお伝えください。
- ② 人間ドック受診日時をご調整させていただきます。

※受診可能日は祝日を除く月・火の1泊2日コースのみとなります。
人間ドック受診希望日の1ヶ月前までにお申込みいただく必要があります。
毎週1名様限定となりますが、ご夫婦の場合は要相談とさせていただきます。

人間ドック2日前より、ご自宅で行なっていただく事前の準備がございます。詳細はお申込み時にお伝えいたします。

検査1日目

9:00 さくら総合病院 ご来院(A棟)
A棟受付へお越しください → お部屋へご案内いたします
書類やお薬手帳のご確認をいたします

～ 人間ドック(1日目)開始 ～

9:30～ 上部内視鏡・下部内視鏡
15:00 ※ご希望の方には、麻酔を使用します
15:00～16:00 お部屋での自由時間になります
16:00～ 頸動脈・心臓エコー、心電図、呼吸機能、聴力

～ 人間ドック(1日目)終了 ～

17:00～ お部屋での自由時間
18:00～19:00 近隣店舗にて夕食をおとりいただきます

検査2日目

～ 人間ドック(2日目)開始 ～

9:30～ 身体測定・血圧
9:40～ 検尿、腹部エコー、ABI(動脈硬化)
10:20～ 視力・眼底・眼圧・OCT
10:50～ 胸腹部単純・造影CT、メタボ健診、採血
11:20～ 胸部レントゲン、頭部MRI・MRA
12:00～ 医師による問診・一部結果説明

～ 人間ドック(2日目)終了 ～

13:00頃、お会計し、ご帰宅になります。
結果は2～3週間程で郵送させていただきます。

検査の内容・順序は、当日変更になる場合がございます。予めご了承ください。

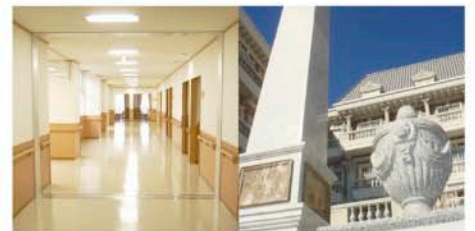
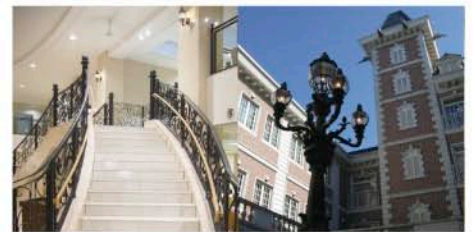

さくら総合病院 人間ドック

[1泊2日]コース
(FULL COURSE PLAN)

予約受付中

☎0587-95-6711



認知機能
セルフチェッカー
導入

病気の早期発見・早期治療のために
健康診断・人間ドックもご用意しております
さくら総合病院 健康チェック
(健康診断・人間ドック)

ニーズに合わせた6コースをご用意!健康診断(A・B)コース、人間ドック(C・D・E・F)コースよりお選び頂けます。オプションの組み合わせなど、お気軽にお問い合わせください。

オプション:内視鏡検査、脳ドックセット、乳がん検診セット、CT検査、腫瘍マーカー、骨密度検査、血圧脈波検査、超音波検査、甲状腺セット



頭部MRI・MRA検査

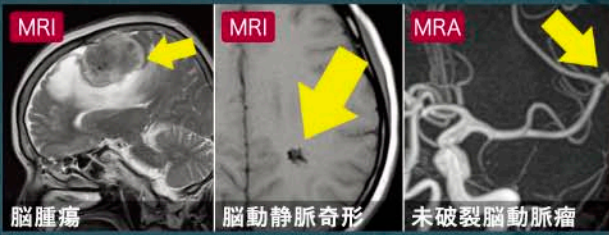

- 脳梗塞
- 脳出血
- 脳腫瘍
- 未破裂脳動脈瘤(くも膜下出血の原因病変)
- 脳の血管の狭窄や閉塞
- その他(脳動静脈奇形、血管腫、もやもや病など)

脳卒中(脳梗塞、脳出血、くも膜下出血など)は、中高齢者を突然襲う脳の病気です。脳卒中は発症してからでは遅く、発症する前の予防が重要です。十分な検査と適切な治療を行なうことで、脳卒中の発症を未然に防ぐことが可能になりました。

胸腹部造影CT検査

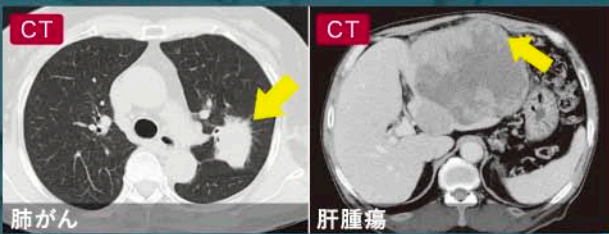

心臓エコー

(心臓超音波検査)

手足のむくみ・動悸・息切れ・胸痛・高血圧・心電図異常を自覚したり、指摘された事がありますか? 高血圧や脂質異常などの生活習慣病

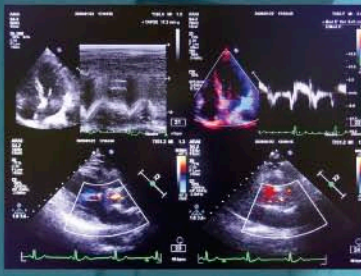

は心臓病を引き起こす要因です。心臓エコー(心臓超音波検査)は様々な心臓病の診断をするために行ないます。

腹部エコー

(腹部超音波検査)

肝臓や腎臓、すい臓、胆のうなどの臓器や血管に異常がないかを調べます。胆石・ポリープ・のう胞・腫瘍などの限局性病変、脂肪肝・慢性肝炎などのびまん性疾患、腹部大動脈瘤や胸水、脾嚢胞性腫瘍、リンパ節肥大などがわかります。

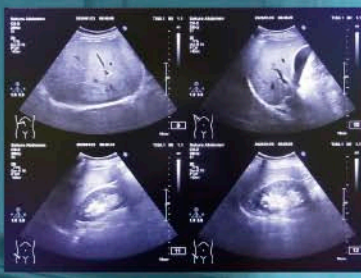

上部内視鏡・下部内視鏡検査

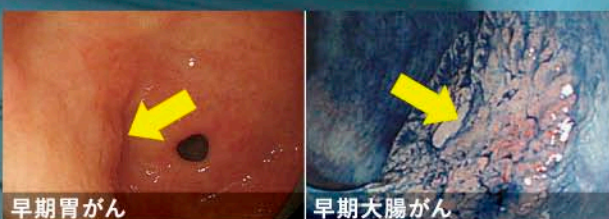

上部消化管内視鏡(胃カメラ)と下部消化管内視鏡(大腸カメラ)があり、胃や腸など消化器官に関する疾患の早期発見・治療のために行ないます。ご希望に応じ、麻酔も使用いたします。

脳卒中など

肺がん・肝腫瘍

心疾患

腹部疾患

がん・ポリープ

がん
心疾患
脳疾患
高精度の検査で様々な疾患・異常が発見できます



検査精度を高めるためMRI・CT・X線などを用いて全身の検査を多角的に行ない疾患を発見します!

入院患者さん ご家族へ 厳重な面会制限へ変更となりました

下記の面会可能者全てに該当する方のみ、下記の面会方法にて面会可能といたします

面会可能者

1患者につき2名まで

面会方法

退院のお迎えで
来た方は時間外でも
病棟ナースステーションに
お声がけください

家族・身の回りの世話をしているキーパーソンの方(高校生以上で体調に不安がない方)
※友人・知人・職場の同僚の方などはお控えください

コロナ治療中の患者さんへの面会はできません

- ①マスクを着用 ②入退室時の手指消毒をすること

5日以内にコロナ陽性者、濃厚接触者と接触がなく海外渡航歴もないこと
会話中にマスクを外さず、患者さんと飲食をともにしないこと

- 下記の面会時間内にお越しいただくこと(病院から来院をお願いした方は除く)

平日・土日祝 14:00~19:00の間

ICU・HCUは[平日] 11:00~12:30・17:00~19:00

[土日祝] 11:00~12:30(日祝はA棟からの出入り)

- 各病棟ナースステーションにある「面会記帳用紙」に記入してから入室してください
(ICU・HCUは、控室のインターホンを使用)

- 荷物の受け渡しの場合も、上記時間内に病室までお越しください
(生花や生もの持ち込みはご遠慮ください)

面会時間:5分

週に1回

1患者につき
2名まで

面会時の距離

【個室】の場合



ベッドスペースと
トイレ・洗面スペースの
間の位置より内側から
話しかけたりしない

【大部屋】の場合



カーテンが吊るされているところよりも
内側から話しかけたりしない

- ①必ずマスクを着用
- ②患者さんには絶対触れない
- ③面会時間は5分まで
(1患者につき週に1回2名まで)
- ④患者さんへの荷物の受け渡し以外では
左記の位置より面会を行なってください
(近接しないため)

患者さんへの
接触は厳禁です

一般の方より免疫力の落ちている
入院患者さんを守るために
一人一人のご協力よろしくお願いたします

カタカナ語

の由来

【カタカナ語】

片假名で表記される語。
主に外来語を指しますが
和製英語についても
いいます。

シニカル【cynical】

「シニカル」は英語の「cynical」から来ています。「cynical」は「猜疑的な」、「憤懣的な」を意味する言葉です。「シニカル」は、人々や社会などに対して、その行動や考えに疑いを持ち、評価を劣らせるような、物事に対する悲観的な態度を表す言葉として使われます。



カンスト【Counter Stop】

「カンスト」はカウンターストップ(Counter Stop)、カウントストップ(Count Stop)から来ています。コンピュータやゲームなどで使われる言葉で、ある条件が一定で変化がないことを表します。例えば、ゲームなどでは、ゲーム内の一定の条件を変えずに、最高のスコアやパフォーマンスを達成することを「カンスト」と表現することがあります。



大口町・扶桑町 自治体検診・健診のお知らせ

さくら総合病院では大口町・扶桑町、各自治体にお住まいの方を対象とした、がん検診(個別検診)・特定健診・わかば健診を行なっています。お申込み・申請は検査によって異なります。くわしくは各自治体のホームページ・広報誌でご確認ください。

大口町がん検診

2024年1月31日(水)まで実施

大口町内にお住まいで、勤務先などで検診を受ける機会のない方が対象となります

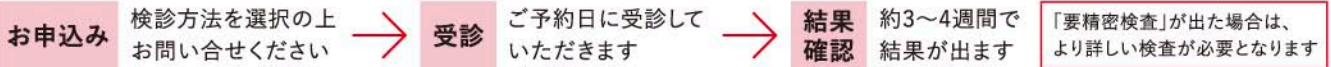

検診の種類	対象者	費用
肺がん・結核検診(胸部X線撮影) (かくたん細胞診検査)	20歳以上(平成16年4月1日以前生まれ)	700円
	50歳以上で1日喫煙本数×喫煙年数が600以上の方	2,000円
胃がん検診(胃部X線検査) (胃管内視鏡検査)	20歳以上(平成15年4月1日以前生まれ)	2,500円
	和暦偶数年生まれの40歳以上(昭和59年4月1日以前生まれ)	2,500円
大腸がん検診(便潜血検査)	20歳以上(平成16年4月1日以前生まれ)	500円
乳がん検診(マンモグラフィ検査) (超音波検査)	和暦奇数年生まれの35歳以上(平成元年4月1日以前生まれ)	1,500円
	20歳以上(平成16年4月1日以前生まれ)	1,500円

10月31日(火)まで実施

※事前に大口町健康課での申請が必要となります

肝炎ウイルス検査	40歳の方(41歳以上で肝炎ウイルス検診を受けたことがない方)	無料
ピロリ菌抗体・ペプシノゲン検査	大口町に住民票がある20歳以上の方(一部対象外)	1,000円

各検診は1年度1回の受診に限ります。2回以上受診された場合、2回目以降の検診費用は全額自己負担となります。

[大口町] 歯周病予防健診・後期高齢者歯科口腔健診

歯周病予防健診

歯牙・歯周病診査、歯科相談、ブラッシング指導

大口町に住民票がある20歳~74歳
(昭和24年4月2日~平成16年4月1日生まれ)

2024年3月末まで実施 費用:500円

生涯にわたって自分の歯で食べることができるよう、健診を受けましょう

後期高齢者歯科口腔健診

歯牙診査・咀嚼・嚥下・口腔機能検査・歯科相談

大口町に住民票がある75歳以上の方
(昭和24年4月1日以前生まれ)

2024年3月末まで実施 費用:無料

健診を希望される方は、さくら総合病院へ直接お申込みください

[大口町] わかば健康診査

(昭和59年4月2日~平成16年4月1日生まれの方)

9月30日(土)まで実施 費用:1,000円

内容

身体計測(腹囲・BMI含む)、尿検査、血圧測定、血液検査(脂質・肝機能・血糖・貧血・腎機能)、問診・理学的検査

[大口町・扶桑町] 特定健康診査

大口町:40歳から74歳までで国民健康保険に加入している方
扶桑町:40歳以上の国民健康保険・後期高齢者医療加入者

10月31日(火)まで実施 費用:1,000円

※扶桑町:後期高齢者医療加入者・来年3月までに75歳を迎える方は無料
1年に1回はご自身の健康状態を確かめ、生活習慣病やメタボリックシンドロームの予防・改善に取り組みましょう



7月19日 院内勉強会 便秘症 とその新しい治療

7月の院内勉強会は、小林豊 病院長による「便秘症とその新しい治療」についてを受講しました。消化器の不調がありましたら、さくら総合病院 消化器病センターへお気軽にご相談ください。



7月26日 デイケアセンター御嶽 クラフトバンド手芸

デイケアセンター御嶽にて、クラフトバンドを使ったスイカの飾りを制作しました。赤と黄色のスイカを作り、種を貼り付けて完成です。クラフトバンド手芸は毎月末、開催を予定しています。皆様、ふるってご参加お願いいたします。



8月2日 近隣の高校生が 1日体験研修を行ないました

看護師を目指す近隣の高校生18名が一日体験研修で来院しました。看護部の紹介・院内見学・リハビリセンターでの車椅子体験・ドクターカーの見学など、さくら総合病院についてたくさん知っていただきました。



8月10日は健康ハートの日です

8(ハ)月10(ト)日は1985年、日本心臓財団が提唱した健康ハートの日です。循環器内科 寺本医師より心臓病予防について：脱水症は血管の中に血栓(血の塊)ができやすくなり、心筋梗塞や静脈の血栓症を引き起こすことがあります！脱水にならないよう、こまめな水分補給を！

細菌性食中毒にご注意ください

秋は食中毒の発生が最も多い時期になります。夏バテで免疫力が落ち、気温の変化で体調を崩しやすいこと、お祭りや運動会・BBQなど野外での食事が増えることも大きな要因です。カンピロバクターやアニサキス、サルモネラ菌のほか、キノコや野菜による自然毒が多い傾向です。食中毒を防ぐための3原則は「菌をつけない」「増やさない」「やっつける」です。

菌をつけない

調理前や肉等をさわった後は必ず手洗いを。まな板は使う度に洗い、生肉や魚は他の食材と分けて保管しましょう。

増やさない

細菌を増やさないよう低温で保管し、調理後は早めに食べましょう。

やっつける

ウイルスや細菌は加熱によって死滅します。食材の中心部を75℃で1分以上、しっかりと加熱しましょう。

まな板などの調理器具は洗った後に熱湯で殺菌消毒しましょう。

食中毒になって下痢や嘔吐がひどく、水分補給もできない場合は早めに受診しましょう。

医療 **AtoZ**
ヘルスケア NO.79



医療法人 医仁会 さくら総合病院

2024年4月 入職予定 新卒学生対象
説明会・見学会・面接のご案内

■看護師 ■薬剤師

■看護師 見学・面接会/インターンシップ **D棟**

● 見学・面接会 (2024年卒・2025年卒～対象)

随時開催中提出書類
(面接)

- ◆履歴書(書式自由・提出必須)
- ◆成績証明書、卒業見込証明書、健康診断結果
(上記3点より、提出できるもののみで可)

● 1DAYインターンシップ(冬期)

12/26(火)～1/10(水) 平日(月～金) 10:00～15:00開催

(現場の雰囲気や実務を経験できます)

■薬剤師 見学会・業務説明会 (現役薬剤師と院内見学・業務説明・質疑応答) **A棟****随時開催中**

(所用時間:2時間程度) 各開催日の2日前までに、下記連絡先までお問い合わせください

場所

医療法人 医仁会 さくら総合病院
〒480-0127 愛知県丹羽郡大口町新宮1-129職種により受付場所が異なります。A棟1階受付またはD棟1階受付まで**開始10分前**にお越しください。

集合場所には、採用担当スタッフがお待ちしております



※お車でのご越しの際はP2駐車場をご利用ください

◀当院へのアクセスはこちら

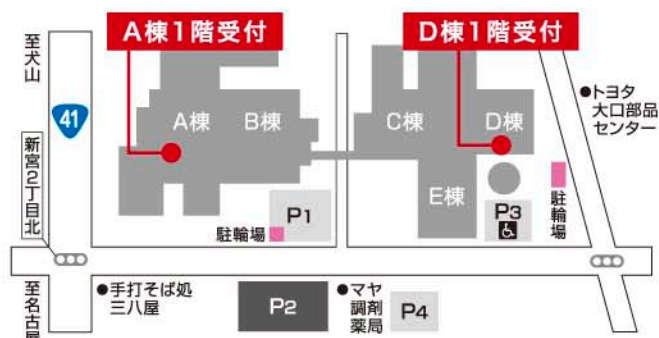
看護師・薬剤師 既卒者・中途入職 採用のご案内 **随時受付中**

看護師

書類審査は行ないません。すべての方とお会いします。個別に日程調整しますので、電話またはメールにてお問い合わせください。**〈履歴書は面接日より前着でご郵送ください〉** ※面接と病院見学をご希望の方は、予めご連絡ください。

薬剤師

面接のみ、人物重視で選考します。
〈事前の病院見学参加が必要となります〉

病院見学

当院の薬剤師が同行し、見学(2時間程)を行ないます。個別に日程調整しますので、電話またはメールにてお問い合わせください。

面接会・見学会・説明会のお問い合わせは

人事課
採用担当

☎ 0587-95-6711(代)

✉ sakura-saiyou@ijinkai.or.jp

**熱中症対策**のためのどが渇いていなくても
こまめな水分補給を
心がけましょう

職員も水分補給いたします。ご了承下さい

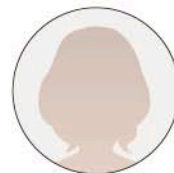
事務職員
後藤 七保子
Goto Naoko

今までの経験を活かせるよう頑張りたいと思います。どうぞよろしく願っています。

7月に入職した職員
はじめまして



リハビリ 健康体操

9月21日は
「世界アルツハイマーデー」

認知症の種類の一つとして最も多いとされているのは「アルツハイマー型認知症」。国際アルツハイマー病協会は、世界保健機関（WHO）と共同で毎年9月21日を「世界アルツハイマーデー」と制定し、この日を中心に認知症の啓蒙を実施しています。また、9月を「世界アルツハイマー月間」と定め、様々な取り組みを行なっています。今月は、これにちなんで頭を活性化し、認知機能の低下を抑制するような運動をご紹介します。

足踏み運動+回数を数えながら③の倍数で拍手

- 1: 両足を揃えて座ります。
- 2: 足踏みに合わせて回数を数えます。
- 3: ③の倍数で拍手をします（足踏みは止めません）
「30まで」など数を決めて行なってみましょう。

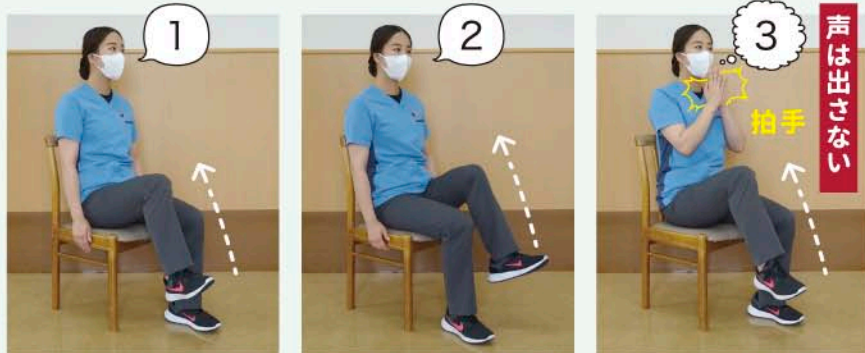
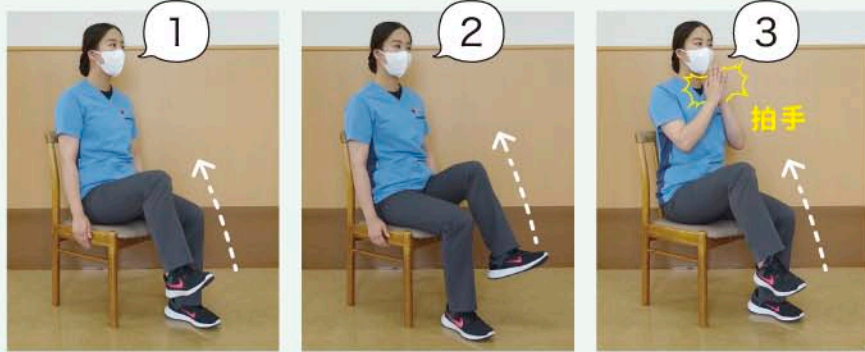

ステップアップ

- ③の倍数で拍手をするとき
声を出さないように
してみましょう。
- ⑤の倍数や⑦の倍数など
数字を変えるのも
良いでしょう。
- 安全に行なえる方は、
立って行なっても良いでしょう。

ワンポイント



- 自分に合った早さに調節して行なって構いません。
- 間違えたときに笑うと効果倍増です。
- できなくても頭を使っているのが大丈夫!少し頭が「混乱する」状態は活性化されている証拠です!

御嶽のリハビリココが強み!!

状態の変化や必要に応じて自宅を訪問
動作指導や環境調整を行ないます!

要介護者には全員に
個別リハビリを
必ず提供!

手芸・園芸他充実の
レクリエーション!

定員60名に対し理学療法士6名
作業療法士1名在籍!
人員基準が手厚い!

新規利用者大募集!!

さくら総合福祉センター

デイケアセンター御嶽

愛知県丹羽郡大口町新宮1-129 (さくら総合病院2階)

☎0587-95-8900

ご利用時間: 月曜～土曜・祝日 9:45～16:00 (定休日: 日曜)

きょうは
何の日
長月 **9**

防災の日
関東大震災の発生した日で、これを忘れず災害に備えようと制定されました。
**9/1**

救急の日
救急車の適切な利用、応急手当の知識を啓蒙しています。
**9/9**

敬老の日(国民の祝日)
老人を大切にし、知恵を借りて村作りをしよう、が始まりだそうです。
**9/18**

秋分の日(国民の祝日)
祖先をうやまい、亡くなった人々をしのぶことを趣旨としています。
**9/23**

十五夜
2023年の中秋の名月にあたり、満月の夜になるそうです。
**9/29**

家で楽に
痩せやすい体質に!
抗肥満薬サクセンダ[GLP-1]で **減量**
健康痩せ! [毎日家で簡単注射]

秋は痩せやすい季節です!!

[食欲抑制剤]サクセンダ注射の効果
食欲を抑え体重を減少させる
血糖値を急上昇させず脂肪の蓄積を防ぐ
少量の食事で満腹感が得られ持続しやすい

体質改善

1本 **22,000円**
採血 **6,600円** (初回のみ) 採血は施行前に必ず実施させていただきます
ご予約 ☎ **0587-95-6711** お気軽にご相談ください
診察日 **9:00~12:00(月~土) 17:00~19:30(月~金)**



患者さん図書館
さくらの森通信
月-金 **10:00~12:00**
13:00~15:00

今月の
図書紹介
Book of the Month

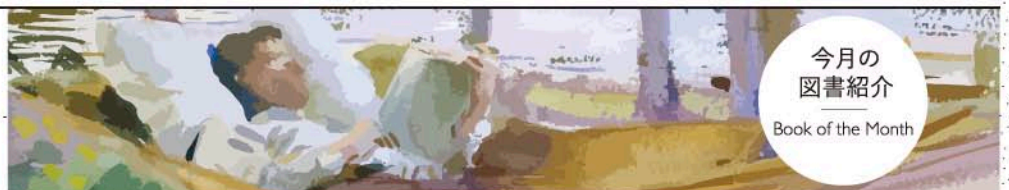

今月の図書紹介
別冊NHK きょうの健康
ひざ痛を治す
正しく動かす 元気に歩く

宗田 大
総監修

階段の上り下りや歩行時に膝が傷む場合、多くは変形性膝関節症という病気が原因となります。関節のクッションである軟骨がすり減って痛みが生じます。主に加齢や肥満、膝に負担のかかる生活習慣が関係しています。本書は、膝が痛む原因を理解し、痛みを和らげるストレッチや運動療法、生活の工夫、またさまざまな治療法についても詳しく紹介されています。膝の痛みを自分で改善し、元気に歩ける喜びが得られる一冊です。

医療・治療・検査・薬に関する医学書や小説などの一般書、DVD・パンフレットの他にインターネットによる医療情報の検索も可能です。ぜひ、お気軽にご利用ください。 ▶さくらの森:C棟2F 脳卒中脊椎脊髄センター前

まちがいさがし

右側の絵と左側の絵を見比べて、**違って**いる箇所を**5個**見つけ出しましょう。

9月は偏西風の影響で大型の台風が最も多く上陸します。大雨による水害も懸念されます。水や備蓄食の確保など、しっかり対策をしておきましょう。



形あてクイズ

本物の兵庫県はどれでしょう？

右の絵の中に、本物の絵が1つあります。シルエットはランダムに回転させてあります。本物の兵庫県はどれでしょう。



この字、なんて読む？

医療などでも使われている、読めそうで読めない漢字をご紹介します。なんて読むでしょうか？

① 脳溢血

② 膠芽腫

③ 喀血

おすすめ スポット

さくら総合病院
住宅型有料老人ホーム
太郎と花子
老人保健施設さくら荘など
医療法人 医仁会の各施設にある
造形物などを
ご紹介します



ASKLEPIOS

医神 アスクレピオス像

場所: さくら総合病院 A棟ロビー

当院に来院されたことがある方なら誰でも知っている、A棟のシンボルです。アスクレピオスはギリシャ神話に登場する名医として知られています。優れた技術で死者すら蘇らせ、後に神の座についたとされることから、医神として現在も医学の象徴的存在となっています。

セロリの効能

セロリ(セルリー)は和名を「オランダ三つ葉」といいます。これはオランダ人が西洋種を長崎に持ち込んだことから、それ以前は16世紀末、秀吉の命で朝鮮へ出兵した加藤清正がニンジン(ニンジン)の種として中国種を持ち帰ったことから「清正ニンジン」と呼ばれていました。独特の香りが受け入れがたく、普及しはじめたのは昭和30年代以降で、今では長野と静岡で国内の6割以上が生産されています。

特有の香りや苦味はポリフェノールのアピインによるもので、イライラを鎮め精神を安定させる働きや食欲の増進・安眠作用があるとされています。

茎には高血圧や動脈硬化の予防に役立つカリウムが多く含まれています。生食かスープで食べると栄養が効率よく摂取できます。

茎よりも葉の部分のほうが栄養価が高く、βカロテンが茎の2倍ほど含まれているほか、ビタミンB1・B2・C、食物繊維などが豊富に含まれています。



セロリを選ぶときは、葉が鮮やかな緑で、茎が硬く張りがある程度しなやかに、香りが強いものが新鮮です。保存の際は、茎と葉を別々の保存袋に入れて冷蔵庫に入れましょう。

旬を食す

初秋が旬のナス科の食材で栄養を摂りましょう

ナス

「一富士二鷹三茄子」と言われるほど、古くから愛されてきた野菜です。夏野菜ですが、秋に収穫されるものはタネが少なく身のしまったものが多く、美味ですが食べ過ぎると体を冷やし、体調を崩しやすいため「秋茄子は嫁に食わずな」と言われてきました。皮の色はポリフェノールの色素「ナスニン」で、抗酸化作用があって目の疲れや生活習慣病予防に良いとされています。



ピーマン・パプリカ

ピーマンとパプリカはどちらもナス科トウガラシ属の野菜で、中南米原産の唐辛子がヨーロッパに伝わり、品種改良されて誕生したそうです。

ピーマンは抗酸化作用の高い栄養素が豊富に含まれており、苦み成分からは、高血圧の抑制・抗うつ作用などの効果が期待できます。

パプリカはピーマンよりも肉厚の大型種で辛味が無く、甘酸っぱい独特の香りと苦みをもっています。ピーマンよりもビタミンの含有量が多く、高い抗酸化作用・美肌・老化予防効果が期待できます。

※写真はイメージです

病院からのお知らせ

夕方診療の受付は16時からです

*16時以前の受付は行いません(歯科口腔外科は除く)

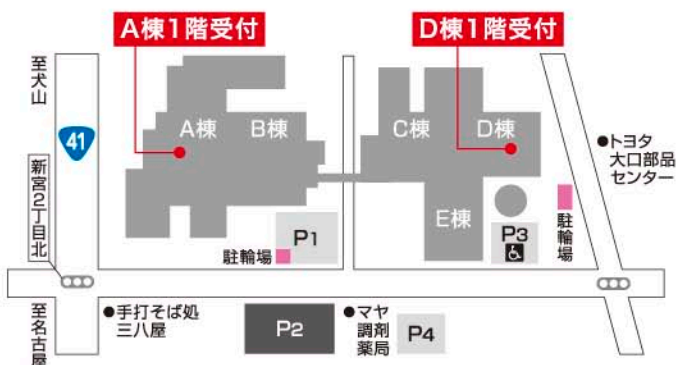

院外処方箋送信サービス導入のお知らせ(D棟1階 会計窓口付近)

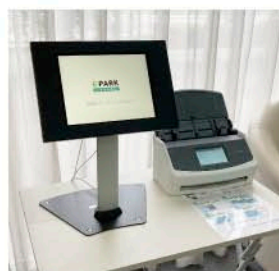

患者さんの利便性向上のため、院外処方箋送信サービス【EPARKくすりの窓口fromメディカル】を導入いたしました。患者さんが当院からかかりつけの薬局へ事前に処方箋を送信することで、薬局での待ち時間

間が短縮されます。※お薬の受け取り時に処方箋の原本が必要となりますのでご注意ください。

心とこころが通い合う

老人保健施設

さくら荘

短期入所/ショートステイ

日常生活への復帰を目指して——
ぜひ、ご活用ください

安全に自宅復帰できるよう、理学療法士・作業療法士による専門的リハビリを行います。また、集団活動やレクリエーション等も実施し、きめ細やかな介護やリハビリを提供致します。是非ご活用下さいませ。

リハビリ
介護を受けれる
入所施設

医療法人 医仁会 **さくら荘**
老人保健施設
事業者番号 2355380011
〒480-0127 愛知県丹羽郡大口町新宮1-96
☎0587-95-6722
受付時間 9:00~17:30
FAX 0587-95-6787 [24時間受付]



ご自宅まで送迎いたします

さくら総合病院が24時間体制で医療サポート! お気軽にお問い合わせください

保険
適応
※重症度による

女性も男性も日常でお困りのワキ汗
総合病院で解決

ボツリヌス療法

ワキ汗外来

豊富な
実績
★★★★

保険適応で 3割負担の場合 **25,270円**

診察料、注射手技料、
麻酔クリーム1本450円が含まれます。

2回目～(保険適応で3割の場合) 24,820円

※麻酔クリームを持参した場合[麻酔クリーム1本で2～3回分]
足りなくなった場合には新たに購入が必要になります。

ご予約 ☎0587-95-6711

ワキ汗外来についてのご質問・お問い合わせ・
ご予約など、お気軽にお電話ください。



ワキ汗外来では、
ボツリヌス療法を用いて
腋窩多汗症の治療を行なっています。

えきかたかんじょう

総合病院で受ける安心・安全なボツクス注射をぜひご利用下さい。

✓ 当院では基本的に
片ワキに対して50単位/回、
両ワキで100単位/回を投与しています。

さくら総合病院 SNS



facebook





X





instagram





LINE





TikTok



頭の体操
解答

まちがいさがし

形あてクイズ



この字、なんて読む?

① 脳溢血	のういつけつ
② 膠芽腫	こうがしゅ
③ 咯血	かつけつ

