

HUMAN

⚠ 発熱のある患者さんは

受診前にお電話ください

☎ 0587-95-6711

Vol.384 | 2024.4

医療を通じて人と人とのふれあいを広げる

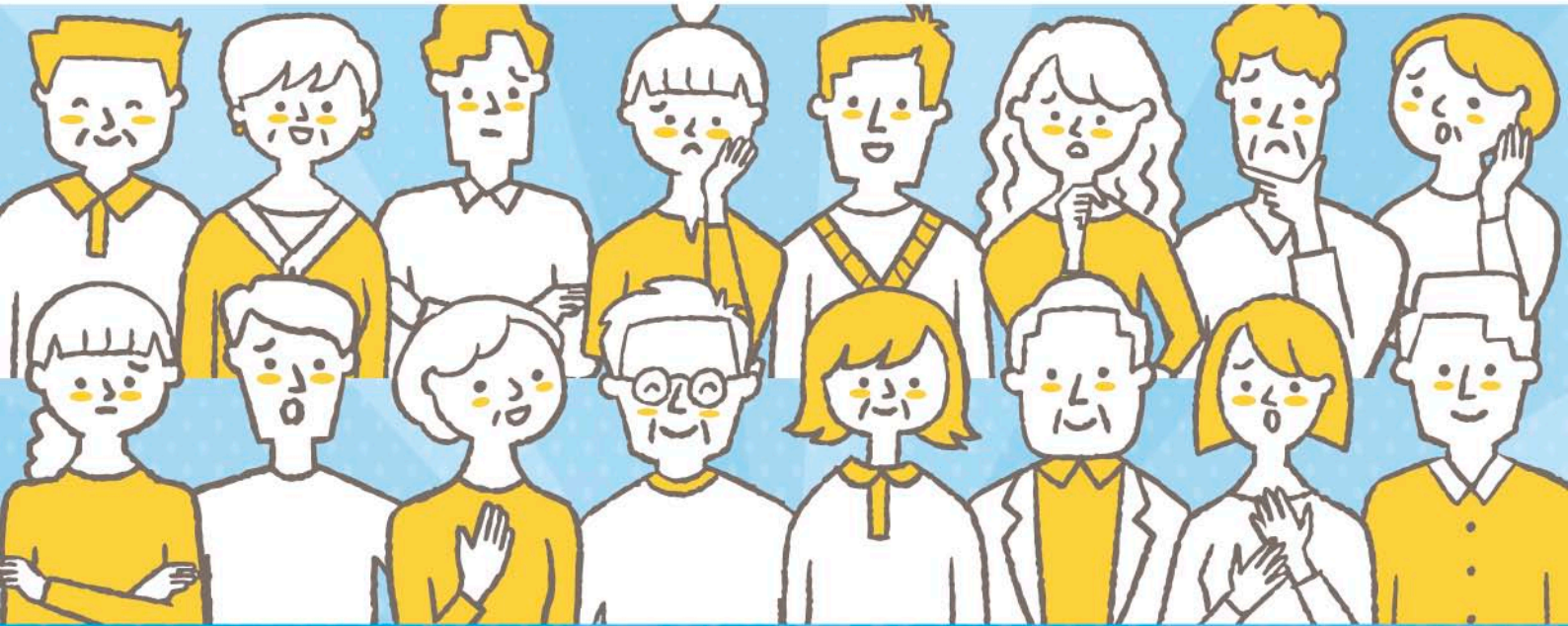

新年度は健康アップ! 健診で活力ある生活へ
健康チェック





新年度は健康アップ! 健診で活力ある生活へ 健康チェック

さくら総合病院 健康チェック (健康診断・人間ドック)

オプション

健康診断(A・B)、人間ドック(C・D・E・F)コースよりお選び頂けます。オプションの組合せなど、お気軽にお問合せください。

健診	
Aコース 5,500円	身体測定(身長・体重・BMI・腹囲) 血圧 視力(裸眼/矯正) 聴力(1000Hz・4000Hz) 胸部X線 尿検査 問診
Bコース 11,000円	身体測定(身長・体重・BMI・腹囲) 血圧 視力(裸眼/矯正) 聴力(1000Hz・4000Hz) 胸部X線 尿検査 心電図 血液検査 問診
ドック	
Cコース 33,000円	身体測定(身長・体重・BMI・腹囲) 血圧 視力(裸眼/矯正) 聴力(1000Hz・4000Hz) 胸部X線 尿検査 心電図 血液検査 眼底 眼圧 呼吸機能検査 腹部超音波 胃部X線(バリウム検査) 便潜血反応 問診
Dコース 44,000円	身体測定(身長・体重・BMI・腹囲) 血圧 視力(裸眼/矯正) 尿検査 血液検査 眼底 便潜血反応 頸動脈超音波 MRI(頭部単純・MRA) 問診
Eコース 66,000円	身体測定(身長・体重・BMI・腹囲) 血圧 視力(裸眼/矯正) 聴力(1000Hz・4000Hz) 胸部X線 尿検査 心電図 血液検査 眼底 眼圧 呼吸機能検査 腹部超音波 便潜血反応 心臓超音波 上部内視鏡 問診
Fコース 99,000円	身体測定(身長・体重・BMI・腹囲) 血圧 視力(裸眼/矯正) 聴力(1000Hz・4000Hz) 胸部X線 尿検査 心電図 血液検査 眼底 眼圧 呼吸機能検査 腹部超音波 便潜血反応 心臓超音波 上部内視鏡 頸動脈超音波 CT(体幹部単純・造影) 問診

内視鏡検査	※麻酔を希望の方はプラス5,500円
上部消化管(食道・胃・十二指腸)※	15,400円
下部消化管(直腸・S状・結腸・盲腸)※	16,500円

乳がん検診セット	
マンモグラフィ撮影・乳腺超音波	7,700円

脳ドックセット	
MRI/MRA 心臓超音波 頸動脈超音波	33,000円
MRI/MRA 頸動脈超音波	24,200円
MRI/MRA	19,800円

腫瘍マーカー	
男性セット (CEA・αFP・CA19-9・PSA)	5,500円
女性セット (CEA・αFP・CA19-9・CA125・CA15-3)	5,500円

CT検査	17,600円
------	---------

骨密度検査	2,200円
-------	--------

血圧脈波検査	2,200円
--------	--------

超音波検査	
腹部超音波	4,400円
心臓超音波	8,800円
頸動脈超音波	4,400円

甲状腺セット	
甲状腺超音波・血液検査 (TSH・FT3・FT4)	6,600円

認知機能セルフチェッカー	3,300円
--------------	--------

※各コースの内容はお問い合わせください。便潜血反応検査は2回法となります。
※各コースおよびオプションの料金は税込となります。

さくら総合病院 人間ドック (FULL COURSE PLAN) 1泊2日コース

快適な環境で受ける人間ドック。MRI・CT・X線などを用いて多角的に検査を行ない、疾患を発見します!

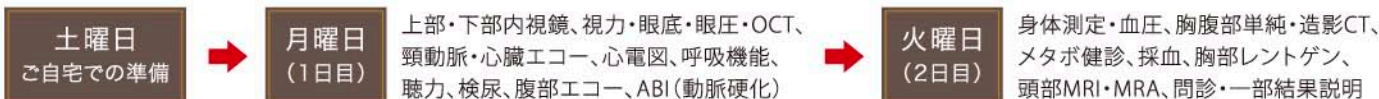

※受診可能日は祝日を除く月・火の1泊2日コースのみとなります。※人間ドック受診希望日の1ヶ月前までにお申込みいただく必要がございます。
※お申込み時に人間ドック受診日時をご調整させていただきます。※毎週1名様限定となりますが、ご夫婦の場合は要相談とさせていただきます。

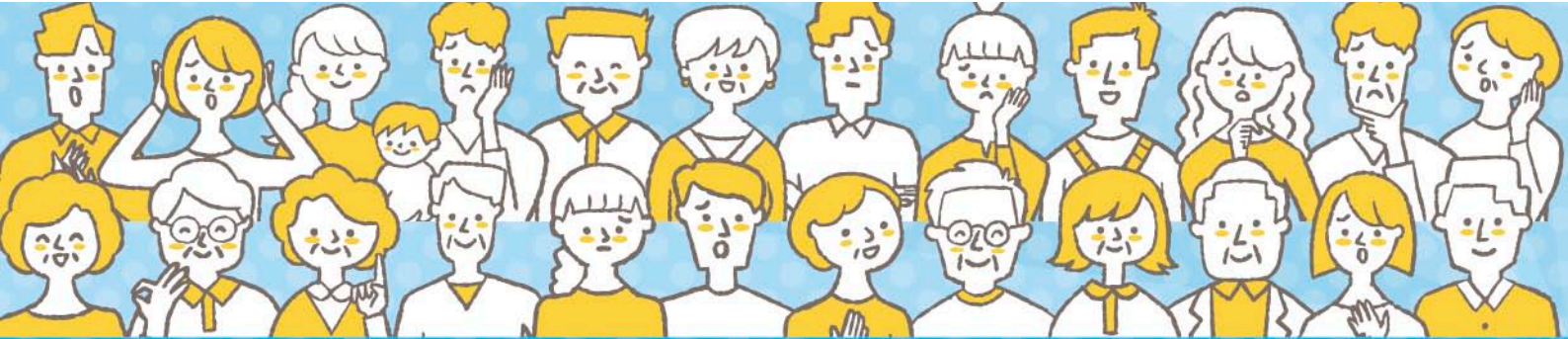

生活習慣病から始まる、三大疾患(がん・心疾患・脳疾患)は自覚症状がないままに進行します。さくら総合病院では病気の早期発見・生活習慣病予防に備えた6コースの「健康チェック」に、快適な環境で検査を受けられる「人間ドック 1泊2日コース」をご用意しています。高精度の検査で疾患を早期発見し、毎日を安心して過ごせるよう、検診をお役立てください。

高精度の検査で様々な疾患・異常が発見できます

■ 頭部MRI・MRA検査

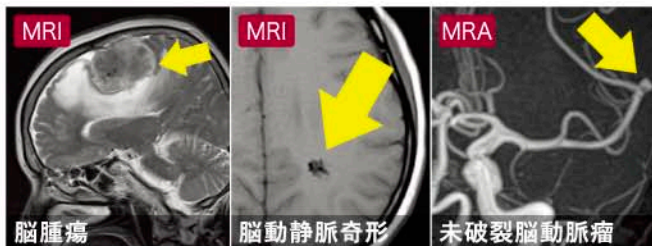

- 脳梗塞 ● 未破裂脳動脈瘤(くも膜下出血の原因病変)
- 脳出血 ● 脳の血管の狭窄や閉塞
- 脳腫瘍 ● その他(脳動静脈奇形、血管腫、もやもや病など)

脳卒中(脳梗塞、脳出血、くも膜下出血など)は、中高齢者を突然襲う脳の病気です。脳卒中は発症してからでは遅く、発症する前の予防が重要です。十分な検査と適切な治療を行なうことで、脳卒中の発症を未然に防ぐことが可能になりました。

■ 心臓エコー

(心臓超音波検査)

手足のむくみ・動悸・息切れ・胸痛・高血圧・心電図異常を自覚したり、指摘された事がありますか?高血圧や脂質異常などの生活習慣病は心臓病を引き起こす要因です。心臓エコー(心臓超音波検査)は様々な心臓病の診断をするために行ないます。

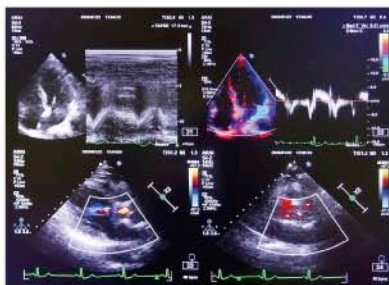

■ 腹部エコー

(腹部超音波検査)

肝臓や腎臓、すい臓、胆のうなどの臓器や血管に異常がないかを調べます。胆石・ポリープ・のう胞・腫瘍などの限局性病変、脂肪肝・慢性肝炎などのびまん性疾患、腹部大動脈瘤や胸水、脾嚢胞性腫瘍、リンパ節肥大などがわかります。

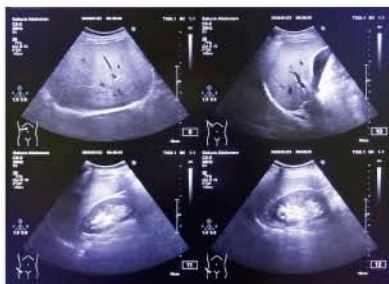

■ 胸腹部造影CT検査

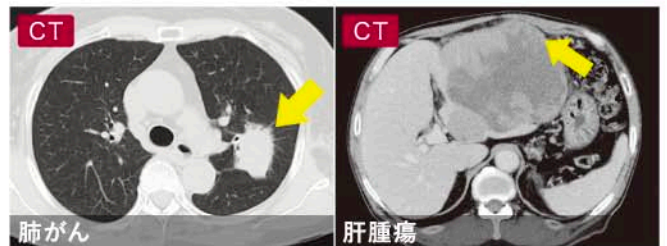

■ 上部内視鏡・下部内視鏡検査

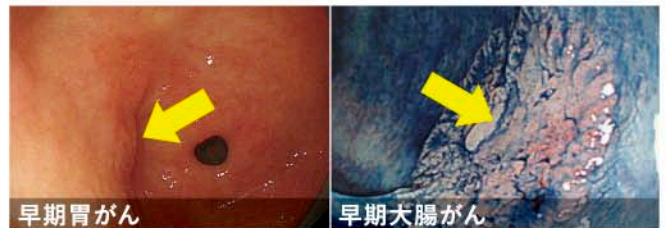

上部消化管内視鏡(胃カメラ)と下部消化管内視鏡(大腸カメラ)があり、胃や腸など消化器官に関する疾患の早期発見・治療のために行ないます。ご希望に応じ、麻酔も使用いたします。

2024年1月
リニューアル

検査精度を高めるためMRI・CT・X線などを用いて全身の検査を多角的に行ない疾患を発見します!



健康チェック(健康診断・人間ドック) / 人間ドック1泊2日コース お問い合わせ **0587-95-6711**(代表)

死亡時画像診断による死因究明の貢献で感謝状をいただきました

愛知県公館にて知事感謝状贈呈式が行なわれ、小林病院長が出席しました。当院が死亡時画像診断(PMI:postmortem imaging)により愛知県の死因究明に貢献しているとされ、大村知事より感謝状をいただきました。当院は救急指定病院であり、急な病気・けがに対応する一方、突然亡くなられてしまった方の死因究明の為に死亡時画像診断にも積極的に取り組んでいます。今後も各所と連携を深め、貢献できるよう努めてまいります。



麻疹(はしか)について

医療 **AtoZ**
ヘルスケア NO.86

はしかは麻疹ウイルスに感染することで発症し、重症化の恐れがある感染症です。免疫が無い場合はほぼ感染してしまいます。

感染力はコロナやインフルエンザよりも強く、空気感染だけで感染してしまいます。潜伏期間は7~21日で、発熱・咳・鼻水・全身に発疹が出るほか、合併症で肺炎や中耳炎になることがあります。特効薬は無く、高熱が出た場合は解熱剤を服用するなどの、症状をやわらげる

対処療法になります。

予防にはワクチン接種が有効です。

2000年4月2日以降に生まれた方は2回接種をしている可能性が高いですが、1972年9月30日以前生まれの方はワクチン接種を1回もしていない可能性が高い世代になります。

症状がある場合は電話で医療機関へ連絡し、指示に従って行動してください。



保険
適応

※重症度による

女性も男性も日常でお困りのワキ汗
総合病院で解決

ボツリヌス療法

豊富な
実績

★★★★

ワキ汗外来

保険
適応で

25,270円

診察料、注射手技料、
麻酔クリーム1本450円が含まれます。

2回目~(保険適応で3割の場合) 24,820円

※麻酔クリームを持参した場合[麻酔クリーム1本で2~3回分]
足りなくなった場合には新たに購入が必要になります。

ご予約

0587-95-6711

ワキ汗外来についてのご質問・お問い合わせ・
ご予約など、お気軽にお電話ください。



ワキ汗外来では、

ボツリヌス療法を用いて

腋窩多汗症の治療を行なっています。

えきかたかんしょう

治療法



総合病院で受ける安心・安全なボトックス注射をぜひご利用下さい。



当院では基本的に

片ワキに対して50単位/回、

両ワキで100単位/回を投与しています。

4月18日はよい歯の日 歯周病を予防しましょう

成人の約8割は歯周病にかかっているといわれています。歯周病は歯の周りの組織が破壊される病気です。はじめは歯肉の炎症に留まっていますが、進行すると歯を支える骨を溶かし、最後には歯が抜け落ちてしまいます。主な原因は歯の汚れ(歯垢)の中の歯周病菌による細菌感染です。正しい歯磨きで歯周病を予防しましょう。

歯と歯茎の境目にハブラシの毛先を45度の角度で当て、5mm程度に細かく動かしながら軽い力で磨きましょう。一方向だけでなく上下左右に小さな円を描くように磨くとさらに効果的です。そして1日1回は歯間ブラシやデンタルフロスを使って、歯の隙間の歯垢も落としましょう。

食後は唾液の分泌が多く、歯を保護してくれますので食後

1時間後位の歯磨きが効果的です。睡眠中は唾液が減り、口腔は細菌が繁殖しやすくなります。寝る前にきちんと歯を磨くことが歯周病予防に最も効果的です。



また、毛先が広がった歯ブラシでは歯をしっかりと磨くことができません。1ヶ月ごとに歯ブラシを交換しましょう。

そして、定期的な歯科受診で歯石を取るなど歯周病予防のために口腔ケアを習慣づけましょう。

スタッフの マストアイテム



私のマストアイテムはカチューシャです。

放射線診断治療センターでは、レントゲン・CT・MRI・X線TVなどの画像検査を行なっています。検査時の移乗や着替えをお手伝いすることもあり、撮影以外でも患者さんと関わることは多いです。

カチューシャをつけると前髪が邪魔にならず視界が広がるので、患者さんに髪が当たらず顔もよく見えることが利点だと思います。私生活では前髪をあげる事が無いので、仕事への切り替えとしてメリハリをつけています。

カチューシャ【headband】

カチューシャはC字型の髪の毛を押さえる髪飾り(ヘアバンド)です。プラスチックや金属のほか、ビーズ・造花・ファーを使ったものなど様々な素材があるそうです。



カタカナ語

の由来

【カタカナ語】

片假名で表記される語。主に外来語を指しますが和製英語についてもいいます。

ゼミナール【seminarium】

「ゼミナール」は、ラテン語の「seminarium」から来ています。「seminarium」は「苗木を栽培する場所」という意味です。現在では、「ゼミナール」は、学生が学習をする場所、または教師と学生が協力して学習するグループを指す言葉として使われています。



ホルモン【hormon】

「ホルモン」は、ラテン語の「hormon」から来ています。「hormon」は「動かす」「刺激する」という意味です。「ホルモン」は、生物学では、生体内の細胞や器官を刺激し、生理学的な変化を引き起こす物質を指します。





2月21日 訪問リハビリ職員による 院内勉強会

訪問リハビリ職員による《訪問リハビリの観点から連携を
 お願いしたいこと》についての講義が行なわれました。
 今年度の介護報酬の改定に伴い、訪問リハビリから各部署
 にお願いしたいこと、当院が地域により貢献するための
 訪問リハビリの役割についてが話されました。



3月6日 院内勉強会 ものが見える仕組み・白内障

眼科医師による《ものが見える仕組み・白内障》について
 の講義が行なわれ、色覚異常がある人でも見やすい配色に
 なっていました。ものが見える仕組み、目の中の構造、白内
 障の仕組み、白内障の手術など、私たちの生活に大切な目
 について学ぶことができました。

救急救命士(中途)〈常勤〉募集のお知らせ

医仁会の救急救命士として働くメリット

- ▶ 消防で培った傷病者の評価と対応が活かせる
- ▶ 24時間稼働のドクターカーに携われる
- ▶ チーム医療を担う事で他の医療職と社会貢献
- ▶ 救急救命士の資格を救急病院でさらに磨ける
- ▶ プライドとやりがいを長く発揮できる



勤務内容

- ▶ ドクターカーの管理・整備
- ▶ 検査や診療の介助業務
- ▶ 病院内での看護補助業務
- ▶ 記録作成、データ入力業務
- ▶ 医療器材・用品の管理業務
- ▶ 転院搬送 その他付随業務

応募資格

救急救命士資格
 (救急救命士経験または消防経験必須)

勤務時間

8:30~17:30 ※夜勤あり

休日休暇

年間124日(月10回程度、夏季・冬季他休暇含)
 別途、有給休暇・慶弔休暇等 特別休暇あり

社会保険

雇用・健康・厚生・労災・介護

くわしくは
 こちら



復職看護師 募集のお知らせ



夜勤ができない…… 日勤でOK
 ブランクが有り過ぎて受け入れ環境が心配…… しっかりした研修制度で不安解消
 医療の進歩についていけない不安…… 多くの復職者が働く環境だから安心

医療法人 医仁会なら病院だけでなく福祉の現場でも
 看護師として復職いただけます

医療法人 医仁会

さくら総合病院 さくら総合福祉センター

はじめまして 2月に入職した職員



看護師
 早川 美智子 Hayakawa Michiko

今までの経験を活かし、精一杯頑張りたいと思っております。よろしくお願いいたします。



ケアスタッフ
 大橋 カトリーン ゼン Ohashi Katheleen Zen

一生懸命頑張ります。よろしくお願いいたします。

薬剤師 既卒者・中途入職 採用のご案内

随時受付中

書類審査は行ないません。すべての方とお会いします。
 個別に日程調整しますので、電話またはメールにてお問い合わせください。

※事前の病院見学参加が必要となります

医療法人 医仁会 さくら総合病院

新卒・中途入職対象

説明会・見学会・面接のご案内

■看護師 ■医事課 ■薬剤師 ■リハビリ



■看護師 見学・面接会/インターンシップ

D棟 授業・実習のない日時を選考日程にしてください

●見学・面接会 (看護学生・転職看護師歓迎)

●インターンシップ (春期)

提出書類 (面接)

[学生] ◆履歴書(書式自由・提出必須)
◆成績証明書、卒業見込証明書、健康診断結果

[転職看護師] ◆履歴書(書式自由) ◆職務経歴書

開催中 平日(月～金)
10:00～15:00開催
(現場の雰囲気や実務を経験できます)

■新卒看護師面接会

2025年4月入職予定 看護学生対象 D棟

4/20(土)・27(土)

さくら総合病院 愛知県丹羽郡大口町新宮1-129 時間:10:00開催

提出書類 ◆履歴書(書式自由・提出必須)
◆成績証明書、卒業見込証明書、健康診断結果

■新卒医事課職員 見学・説明会

2025年4月入職予定対象 A棟

職種:医療事務 / 医師事務作業補助者(メディカルアシスタント) 資格の有無・学部・学科を問いません

4/22(月)・26(金)・5/21(火)・24(金)

13:00～15:00開催
※12:45までににお越しください
病院見学、法人概要・業務説明

■新卒薬剤師対象病院見学会

既卒者も可能 A棟

開催中

毎週火曜14:00～16:00開催
(所用時間:2時間程度)現役薬剤師と院内見学・業務説明・質疑応答
下記連絡先までお問い合わせください

■リハビリスタッフ 面接試験 個人面接(約1時間)

新卒・中途入職 追加募集

職種:理学療法士(PT) / 作業療法士(OT) … 各若干名 / 言語聴覚士(ST) … 1名募集

日時:個別調整 A棟 9:00～17:00開催

事前の病院見学、または実習の参加が必須条件となります
見学・面接、同日での実施も可能です

提出書類 ◆履歴書(書式自由・提出必須) ◆成績証明書、卒業見込証明書、健康診断結果(左記3点より、提出できるもののみで可)

下記連絡先までお問い合わせください(病院見学は個別に日程調整します)

場所

医療法人 医仁会 さくら総合病院
〒480-0127 愛知県丹羽郡大口町新宮1-129職種により受付場所が異なります。A棟1階受付または
D棟1階受付まで**開始10分前**にお越しください。

集合場所には、採用担当スタッフがお待ちしております



※お車で越しの際はP2駐車場をご利用ください

◀当院へのアクセスはこちら

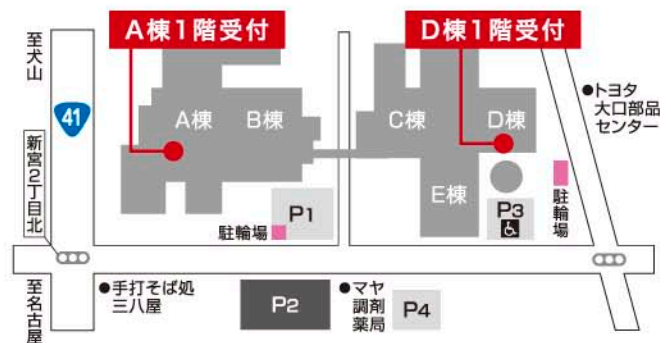

面接会・見学会・説明会のお問い合わせは……

人事課
採用担当

☎ 0587-95-6711(代)

✉ sakura-saiyou@jinkai.or.jp



自宅でできるリハビリ健康体操

身体に痛みや違和感が
現れた場合は
中断してください



ゆっくり、無理せず
できる範囲で
行ないましょう。

つらい 花粉症に…

花粉が多いこの時期、鼻づまりで悩んでいませんか？鼻づまりの原因は粘膜の腫れです。鼻の中に花粉など異物が混入すると粘膜の血管がうっ血し、空気の通り道が狭くなって鼻がつまります。そこで効果的な体操をご紹介します。背中や腕の筋膜を伸ばすことで交感神経が刺激され活発になり、鼻の中の血管が収縮して粘膜の腫れが引く為、鼻の通りが良くなります。

鼻づまりに
効果的な体操を
ご紹介します



肩甲骨の ストレッチ

- ①右手にタオルを持ち、背中にタオルを回します。
- ②左手は下から持ってきて、背中でタオルをぎゅっと掴みます。
- ③その姿勢のまま、身体を後ろに反らせ10秒キープします。
- ④腕を左右入れ替えて同様に行なってください。

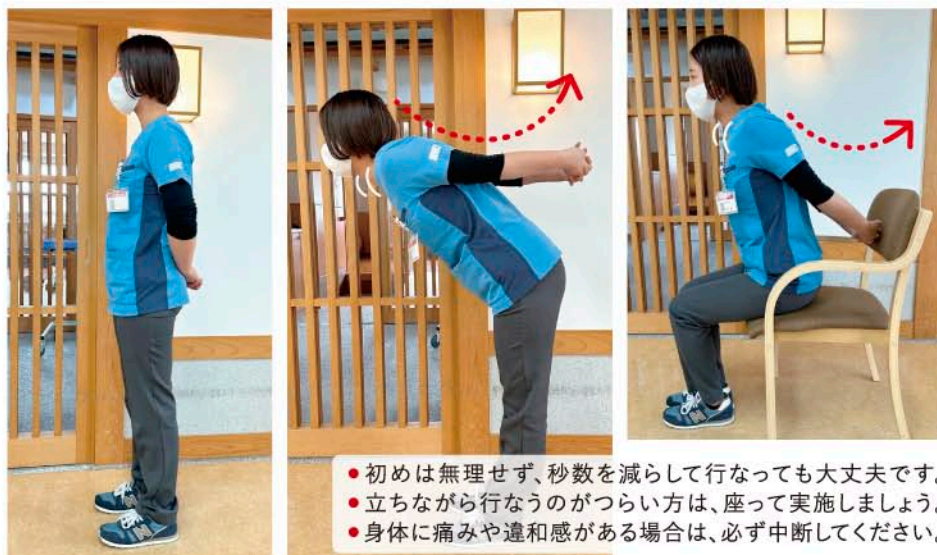

トビウオ ポーズ

- ①後ろで手を組み、小指と薬指を絡めます。
- ②親指を下に出すようにして、手の平をひっくり返し脇を締めます。
- ③脇を締め、息を止めずに体を前に倒します。10秒間行なってください。

- 初めは無理せず、秒数を減らして行っても大丈夫です。
- 立ちながら行なうのがつらい方は、座って実施しましょう。
- 身体に痛みや違和感がある場合は、必ず中断してください。



御嶽のリハビリココが強み!!

状態の変化や必要に応じて自宅を訪問、
動作指導や環境調整を行ないます!

要介護者には全員に
個別リハビリを
必ず提供!

定員60名に対し理学療法士6名
作業療法士1名在籍!
人員基準が手厚い!

新規利用者大募集!!

さくら総合福祉センター

デイケアセンター御嶽

愛知県丹羽郡大口町新宮1-129 (さくら総合病院2階)

☎0587-95-8900

ご利用時間:月曜～土曜・祝日9:45～16:00(定休日:日曜)



歯にまつわる
記念日



歯列矯正の日

4/2

歯周病予防デー

4/4

よい歯の日

4/18

歯肉炎予防デー

4/29

新生活が始まる4月は、歯(し・4)の語呂合わせで歯列矯正・歯周病予防・「8020運動」推進・歯肉炎予防の記念日が制定されています。

トレーニングの日

新年度の始まりにトレーニングを開始しようという日です。転倒予防のためにも、下肢の筋肉を鍛えましょう。



4/1

世界保健デー

世界保健機関(WHO)の発足記念と、健康への関心を高めることを目的に制定されました。



4/7

世界医学検査デー

臨床検査技師の役割と臨床検査の重要性を広めるため、各国でテーマに沿った広報活動が行われています。



4/15

さくら総合病院 近隣地域のイベント情報

イベントが延期・中止の場合もございます。お出かけの際は事前に最新情報をご確認ください。

大口町桜まつり

~4月15日(月)

約1700本の桜が楽しめる五条川の桜並木。大口町役場前ではライトアップ、ぼんぼり照明も施されます。

[場所] 大口町五条川河畔・尾北自然歩道

犬山祭

4月6日(土)・7日(日)

車山13輛が犬山城下町に繰り出して、からくり人形を披露。夜は提灯がともされ、城下町を練り歩きます。

[場所] 犬山城下町

フラワーパーク江南さくら祭り

~4月7日(日)

樹齢120年の大きなエンドヒガンザクラをはじめ、10種類の桜が植えられています。

[場所] 江南市小秋町一色

岩倉桜まつり

~4月7日(日)

さくら名所100選に選ばれた桜名所で、約1300本の桜並木では夜桜のライトアップが施されます。

[場所] 岩倉市 五条川河畔

小牧山さくらまつり

~4月7日(日)

夜桜ライトアップや、小牧・長久手の戦い時の家康の本陣をイメージした会場装飾が楽しめます。

[場所] 史跡小牧山

138タワーパークさくら祭り

~4月7日(日)

園内には10品種、約170本の桜が植えられており、早咲き~遅咲きまで4月中旬まで桜を鑑賞できます。

[場所] 一宮市光明寺浦崎21-3

心とこころが通い合う

老人保健施設

さくら荘

短期入所/ショートステイ

ご自宅まで送迎いたします

リハビリ
介護を受けられる
入所施設

さくら総合病院が
24時間体制で医療サポート!
お気軽にお問い合わせください

日常生活への復帰を目指して——
ぜひ、ご活用ください

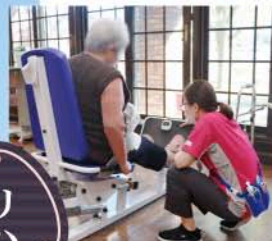

安全に自宅復帰できるよう、理学療法士・作業療法士による専門的なリハビリを行います。また、集団活動やレクリエーション等も実施し、きめ細やかな介護やリハビリを提供致します。是非ご活用下さいませ。

医療法人 医仁会 さくら荘
老人保健施設

事業者番号 2355380011

〒480-0127 愛知県丹羽郡大口町新宮1-96

☎0587-95-6722

受付時間 9:00~17:30

FAX 0587-95-6787 [24時間受付]



まちがいさがし

右側の絵と左側の絵を見比べて、**違っている箇所を5個見つけ出しましょう。**

4月になって暖かくなると花見やピクニックなど、外で弁当やおにぎりを食べる機会が多くなりますね。寒暖差による体調不良に気をつけて過ごしましょう。



形あてクイズ

本物の茨城県はどれでしょう？

右の絵の中に、本物の絵が1つあります。シルエットはランダムに回転させてあります。本物の茨城県はどれでしょう。



この字、なんて読む？

医療などでも使われている、読めそうで読めない漢字をご紹介します。なんて読むでしょう？

① 仰臥位

② 側臥位

③ 腹臥位



さくら総合病院
住宅型有料老人ホーム

太郎と花子

老人保健施設さくら荘など
医療法人 医仁会の各施設にある
造形物などを
ご紹介します

HOSPITALITY | ホスピタリティ | 場所:D棟



D棟受付の壁面には、HOSPITALITYの文字があります。ホスピタリティとは、患者さんに寄り添い、丁寧な対応をすることで安心してお帰り頂くことです。受付では、ご来院された皆様がお困りにならないようコンシェルジュがサポートを行なうなど、職員一同が思いやりの心を持って接していきます。

おにぎりの効能

おにぎりは国民食と言っているほど身近な食べ物です。具材の種類も豊富で、片手で食べることができる手軽さもあって海外でも人気があるそうです。

おにぎりは稲作が伝来された頃から食べられていたようで、弥生時代後期の遺跡、石川県のチャノバタケ遺跡でチマキ状の米塊が発見されました。戦国時代では保存・携帯できる兵糧食として重宝され、江戸時代の中ごろ、海苔で巻かれるようになったそうです。



おにぎりの形には三角・円盤・俵・丸型があります。コンビニでよく見かけるのは三角型で、火が通りやすい焼きおにぎり等は円盤型が多いようです。俵型は関西に多く、幕の内弁当に合うように作られたそうです。丸型は中部地方を中心に、農作業の合間の食事として広まってきました。おにぎらずは漫画で発表された派生種で、海苔とごはんを具を挟むサンドイッチのようなおにぎりです。

おにぎりは携帯食であることから、出来立てよりも時間が経ってから食べる人が多い食べ物です。腹持ちが良いと感じるのは、食物繊維と同じく消化を遅くするレジスタントスターチの効果によるものです。味付けに使う塩や海苔は消化吸収を助けます。また、海苔にはビタミン・ミネラル・鉄分・カルシウムが豊富に含まれており、米だけでは足りない栄養分を補う働きがあります。

旬を食す

おにぎりの具材について

おにぎりはコンビニ・スーパー・ドラッグストアなどのお店でも購入でき、出先で手軽に食べることができます。

鮭・ツナマヨ・明太子が人気のある具材で、以下に梅・いくら・昆布・鰹(おかか)・高菜・炊き込みご飯・赤飯・焼きおにぎり等があります。人気の高いツナマヨは、セブンイレブンの開発担当者のお子さんが、ごはんにツナとマヨネーズをかけて食べているのをヒントにできたそうです。



名古屋名物として定着している天むすですが、元々は三重県津市の天ぷら定食店「千寿」のまかない料理として作られたものです。のれん分けした大須「千寿」の天むすを笑福亭鶴瓶さんが気に入り、手土産として現場へ配られたことがきっかけで全国的に広まったそうです。

このほか、あさりしぐれ(佃煮)・ゆかりごはん等、名古屋周辺で好んで食べられている具材もあり、コンビニでは東海地域のみで販売されています。

※写真はイメージです

病院からのお知らせ

夕方診療の受付は16時からです

*16時以前の受付は行いません(歯科口腔外科は除く)

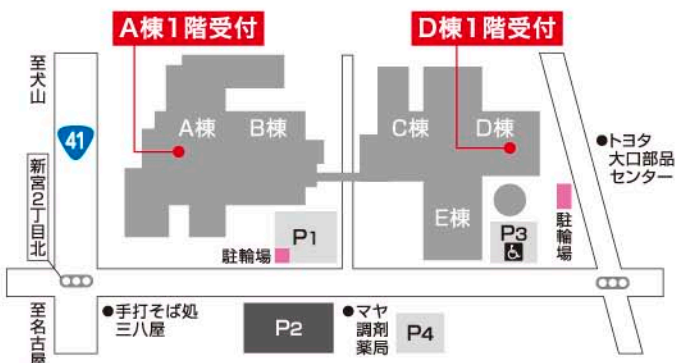

院外処方箋送信サービス導入のお知らせ(D棟1階 会計窓口付近)

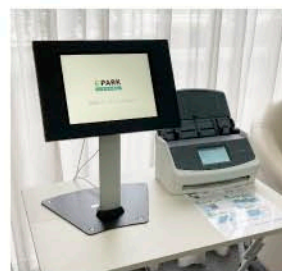

患者さんの利便性向上のため、院外処方箋送信サービス【EPARKくすりの窓口fromメディカル】を導入いたしました。患者さんが当院からかかりつけの薬局へ事前に処方箋を送信することで、薬局での待ち時間が短縮されます。※お薬の受け取り時に処方箋の原本が必要となりますのでご注意ください。

医療法人 医仁会 採用情報はHPをご覧ください

病院・福祉センターの採用情報、教育制度、福利厚生（健診・託児所・時短勤務など）が掲載されています。ぜひご覧ください。

医仁会で働く
職員の声も
ご覧いただけます

採用HPはこちら



「さくら」の総合力=働くみなさんの笑顔

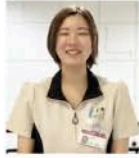

医療法人 医仁会は、さくら総合病院を中心として、「リハビリ」「療養」「介護」のさくら総合福祉センターと連携し、医療と療養環境を提供しています。



採用についてのお問い合わせはこちら
人事課(採用担当) 平日9:00~17:00
☎ 0587-95-6711(代表)
✉ sakura-saiyou@jinkai.or.jp

夕方診療を ご活用 ください

急病
ケガ
歯科
美容



月~金 17:00~19:30

午前より待ち時間が少なく、仕事・学校帰りに受診できます
お体の異常を感じたら、ご相談・ご来院ください

夕方診療
16:00~
受付

予約をご希望の方は、お電話にてご連絡ください(当日予約は不可)
☎ 0587-95-6711(代) 受付・予約変更 平日 13:00~17:00
D棟:消化器病センター(リハビリ同診・さくら美容外来) | 耳鼻咽喉科
循環器・総合内科センター | 整形外科・形成外科 | 乳腺外科
脳卒中脊髄神経センター | 脳神経内科センター | 皮膚科 | 眼科
A棟:デンタルセンター(歯科口腔外科)

月に一度、保険証を (マイナンバーカード) 窓口にご提示ください また、保険証に変更が あった際は随時、 窓口にご提示ください



保険証や住所・電話番号に変更が
あった場合には速やかに
受付事務までお申し出ください

交通事故にあわれた方、業務中にケガをされた
方も診療行為に本人確認が必要となりますので、
運転免許証と保険証の提示をお願いしております
(保険証の提示がない場合は自費診療となります)

ご注意 受給者証をお持ちの方は保険証(マイナンバーカード)とは別に提示が必要で
提示がない場合は自己負担金が発生します

さくら総合病院 SNS



頭の体操 解答



まちがいさがし

形あてクイズ



この字、なんて読む?

- | | |
|-------|-------|
| ① 仰臥位 | ぎょうがい |
| ② 側臥位 | そくがい |
| ③ 腹臥位 | ふくがい |