

HUMAN

⚠ 発熱のある患者さんは

受診前にお電話ください

☎ 0587-95-6711

Vol.386 | 2024.6

医療を通じて人と人とのふれあいを広げる

D U A L W H I T E N I N G

オフィス
ホワイトニング

デュアル

ホーム
ホワイトニング

ホワイトニング

安心・安全な施術で輝く白い歯に

6月4日
(火)より
開始!



オフィス
ホワイトニング + デュアル + ホーム
ホワイトニング

デュアル ホワイトニング

歯のプロがおすすめの方法

デュアルホワイトニング

オフィスホワイトニングとホームホワイトニングを組み合わせた方法です
従来のホワイトニングと比較し、知覚過敏が少なく低刺激
セルフホワイトニングと違ってスピーディー&確実に白くできます



こんな方におすすめ

- 市販の歯みがきで歯が白くならない
- 年齢とともに歯の色がくすんできたと感じる
- 大切なイベント(結婚式など)を控えている



オフィスホワイトニング

オフィスホワイトニング

(オパールエッセンスBOOST)

オフィスホワイトニングはシリンジ内で薬剤を混合させる
オフィスホワイトニング材です。個人差はありますが
約1時間から2時間の施術で結果を得られます

メリット

- 過酸化水素35%(混合前の過酸化水素濃度)
- 一度混合したジェルは10日間保管し、再度使用することが可能
- 20%以上の水分量を含むためエナメル質の脱水を防ぎ、
知覚過敏が発生しにくいのが特徴です



お手軽ホームホワイトニング

ホームホワイトニング

(オパールエッセンスGo)

ホームホワイトニングは使用後のお手入れ不要で
単回使用のため場所を選ばず
好きな時にホワイトニングを行なうことができます

メリット

- 過酸化水素6%(ホームホワイトニング材)
- 口腔診断後、すぐに処方できるためチェアタイム削減
- カスタムトレイ作製不要、トレイのお手入れ不要
- 使用時間: 1日90分(連続10日間使用可能)



安心・安全な施術で輝く白い歯に
デュアルホワイトニング
 オフィスホワイトニング + ホームホワイトニング

●よくある質問(FAQ)

白くなりづらい歯や
白くならない
歯はありますか？

神経がない歯や重度のテトラサイクリン歯は白くなりづらいですが、改善を期待できる場合もあるため、来院時にご相談ください。また、差し歯やセラミックなど人工の歯には効果はありません。

ホワイトニングが
出来ない人はいますか？

虫歯がある方・ひどい知覚過敏症・歯周病の症状がある方は、すぐにホワイトニングをすることができません。ホワイトニング前に虫歯や歯周病の治療を行なってください。また、ホワイトニング材の成分に対しアレルギー反応がないかなど、事前に相談の上、ホワイトニングを開始しましょう。

ホワイトニングの
効果はどのくらい
続きますか？

ホワイトニングの効果・色戻りは個人差があり、その人自身の生活習慣などが大きく関係します。3、4ヶ月後に受診して頂くことでより効果が持続致します。

ホワイトニングによる
痛みはありますか？

ホワイトニング中、もしくはホワイトニング後に知覚過敏の痛みが出る可能性があります。ホワイトニングの前後に、知覚過敏を抑制するお薬を処方することも可能ですので、ご相談ください。

●ご利用の制限について

妊娠・授乳中の方、15歳未満の方はデュアルホワイトニングができません。

虫歯や知覚過敏がある場合 ※ご来院時にお申し出ください。ホワイトニングが可能かどうか、歯科医師が確認いたします。

●注意事項

ホワイトニングを行なっている期間中の食事制限は特にありませんが、色の濃い食べ物(カレーや赤ワインなど)を摂取すると歯に色が付きやすくなるため、ホワイトニング期間中は色の薄いものを選ぶようにしましょう。

- ピラフ・ホワイトシチュー・白ワイン
- カレー・ビーフシチュー・赤ワイン

●料金 別途診察料1,500円がかかります。ご了承ください。

初回	45,000円(税抜)	2回目 以降	~45,000円(税抜)	+	オフィスホワイトニングのみ	33,000円(税込)
	49,500円(税込)		~49,500円(税込)	+	ホームホワイトニングのみ	16,500円(税込)
				+	デュアルホワイトニング	49,500円(税込)

長く持続するためには一定期間ごとにホワイトニングが必要になります。2回目からはオフィス・ホームのどちらか、または両方の組合せになります。

ご予約はD棟1階受付・A棟1階受付または代表電話にて行なっておりますので、お気軽にお問い合わせください。

デンタルセンター
 ☎0587-95-6711(代表)
 午前 9:00 - 12:00 午後 17:00 - 19:30

	月	火	水	木	金	土
午前	○	☺	☺	☺	☺	○
午後	○	☺	☺	☺	☺	—

★
**ホワイトニング
 施術日**
 〈火~金〉
 所要時間90分程度

大口町健康文化センター 膝関節の手術について講演会を開催しました

大口町健康文化センター 1F 多目的ホールにて、整形外科部長・人工関節センター長 田中医師による「膝関節の手術について」の講演会を開催しました。膝関節に関する様々な症状から手術等をわかりやすく説明し、膝関節の手術に年齢制限はなく「リハビリを頑張ろう」という気持ち、気力があれば何歳でも手術はできます」と

話されました。膝が痛い・何年も我慢をしている・膝の注射を何回も受けている・膝が痛く旅行を諦めている等でお悩みの方は、整形外科・人工関節センターへお気軽にご相談ください。次回は6月10日(月)、「股関節の手術について」をテーマに開催します。ご参加お待ちしております。



股関節の手術について

さくら総合病院
田中 整形外科部長・人工関節センター長が
関節の痛みでお悩みの方にむけて
人工関節手術から
術後のリハビリテーションについてを
わかりやすく説明します

痛みなく歩くために

6月10日 14:00～15:00

入場無料
お気軽にご参加ください

●開催場所
大口町健康文化センター
1F 多目的ホール
〒480-0126 丹羽郡大口町伝右1-35

●お問い合わせ
☎0587-95-6711(代表)
担当:リハビリテーションセンター 磯村

スタッフの マストアイテム

栄養管理センターでは主に入院している患者さんの栄養管理や外来を含む個別栄養指導を行なっています。

一人一人に好きな物や嫌いな物があるように、人によって必要な栄養量は違います。その量を知るために体重や採血データ、運動量、口、もしくは口以外から入る食事量などを計算して、最適な食事量を考えています。その際にマストアイテムとなる物は「電卓」です。どんな時でも適切な量をご提案できるよう、常に持ち歩いています。

また余談ですが、この電卓は私が学生時代から使用しており「初心を忘れないように」という気持ちも持ち歩くことができ、一石二鳥なんです。



イオンモール扶桑 美と健康WEEK 6/18(火)開催です(参加無料)

脳卒中の早期発見・MRIの有用性について

医療 **AtoZ**
ヘルスケア NO.88

脳卒中とは脳の血管がつまったり、切れたりして脳がダメージを受ける病気で、脳梗塞・脳出血・くも膜下出血が含まれます。

激しい頭痛、片方の手足や顔面の麻痺・しびれ、呂律が回らない、言葉が出にくい、力が入らない、片方の目が見えない、ものが二重に見えるなどのような症状が突然起こります。

脳卒中は日本人の死因の第4位で、寝たきりの原因の第1位となります。

寝たきりにならないためには、脳卒中にならないことがとても重要と言えます。

発見・治療が早いほど後遺症が軽くなるため、上記の症状がおき、脳卒中を疑ったら1秒でも早く病院を受診することが大切です。

当院では12月にMRI装置を更新し、今

までより多くの情報が得られ、短い検査時間で撮影することができるようになりました。

MRIでは脳出血もそうなのですが、くも膜下出血の原因となる未破裂動脈または脳梗塞を発見するのにとても有用性の高い検査です。

また当院には脳ドックという頭に特化した人間ドックもあります。

脳の病気は命に関わるものです。脳ドックはそれらの病気を自覚症状のないうちに早期に見つけ、迅速に治療を受ける契機となります。特に今までの生活習慣の影響が出る40歳を超えた方は、この機会に受けてみてはいかがでしょうか。



病気の早期発見・早期治療にぜひお役立てください ☎0587-95-6711

さくら総合病院 健康チェック (健康診断・人間ドック)

認知機能
セルフチェッカー
導入

ニーズに合わせた6コースをご用意!健康診断(A・B)コース、人間ドック(C・D・E・F)コースよりお選び頂けます。オプションの組み合わせなど、お気軽にお問い合わせください。



オプション:内視鏡検査、脳ドックセット、乳がん検診セット、CT検査、腫瘍マーカー、骨密度検査、血圧脈波検査、超音波検査、甲状腺セット

さくら総合病院 人間ドック (FULL COURSE PLAN)

1泊2日
コース

快適な環境で受ける人間ドック。MRI・CT・X線などを用いて全身の検査を多角的に行ない、疾患を発見します!毎日を安心して過ごせるよう、人間ドックをお役立てください。



人間ドックの結果を正しく理解していますか?親身になって相談できていますか?これらをきちんと解消し、スッキリしてからお帰りいただけます。

カタカナ語

の由来

【カタカナ語】

片假名で表記される語。主に外来語を指しますが和製英語についてもいます。

パン【pāo】

「パン」は、ポルトガル語の「pão」から派生した言葉です。ポルトガル人が16世紀に日本にパンを持ち込んだ際に、その呼称がそのまま定着したと言われています。



ペンキ【paint】

カタカナ語「ペンキ」の由来は、英語の「paint」から転訛したものです。「paint」はもともと、フランス語の「peindre(ペアドル)」から派生した単語です。「peindre」は、「描く」という意味を持ち、塗料を刷毛などで表面に塗る行為を表しています。





看護師
山口 礼奈
Yamaguchi Reina
一生懸命頑張ります。
よろしくお願ひします。



看護師
水野 佳穂
Mizuno Kaho
実習で経験したことを活
かして頑張りたいです。
よろしくお願ひします！



看護師
田那村 美咲
Tanamura Misaki
約4年程看護師経験あり3月
大口町にきました。一生懸
命頑張ります。パレーボール
が好きでプレイしたいです。



臨床検査技師
吉田 篤司
Yoshida Atsushi
熊本出身です。一生懸命
頑張ります。よろしくお願
ひします。



薬剤師
西山 貴章
Nishiyama Takaaki
一生懸命頑張ります。よ
ろしくお願ひいたします。



薬剤師
今西 正人
Imanishi Masato
薬の専門家として多面的な
視点を持つ、いち科学者とし
て皆様のお役に立ちたいで
す。よろしくお願ひします。



ケアスタッフ
南 蓮
Minami Ren
一生懸命頑張ります。



准看護師
三輪 志帆
Miwa Shiho
笑顔を絶やさず、常に向
上心を持って学んでいき
ます。精一杯頑張りますの
で、よろしくお願ひします。



准看護師
石田 直子
Ishida Naoko
一生懸命頑張ります。
よろしくお願ひします。



理学療法士
中井 一輝
Nakai Kazuki
趣味はフットサルです。
一生懸命頑張ります。
よろしくお願ひします。



理学療法士
角田 麗歌
Tsunoda Reika
一生懸命頑張ります。
よろしくお願ひします。



理学療法士
石田 千夏
Ishida Chinatsu
中津川市出身です。たく
さん吸収して成長できる
よう頑張ります。よろしく
お願ひいたします。



臨床工学技士
小口 健太郎
Oguchi Kentaro
一つ一つ着実に仕事に
取り組みます。
よろしくお願ひします。



臨床工学技士
岩田 直也
Iwata Naoya
守山区より来ました。精
一杯頑張ります。よろしく
お願ひします。



視能訓練士
山田 佳世
Yamada Kayo
いつも笑顔で検査をして
いきたいです。

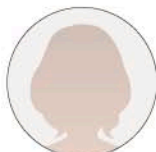

外来診療事務
甲斐 仁実
Kai Hitomi
初めてのことで不安ばか
りですが、少しでも早く仕
事を覚え一人前になれる
よう頑張ります。



医療福祉相談員
佐藤 淳哉
Sato Junya
名古屋出身、趣味はギ
ターの弾語りとスポーツ
です。いち早く仕事を覚
えられるよう頑張ります。



作業療法士
千田 望未
Senda Nozomi
患者さん一人ひとりに寄
添い、精一杯頑張ります。
よろしくお願ひします。



作業療法士
桑垣 冴良
Kuwagaki Sara
毎日たくさんの方のことを学
び、身体だけでなく心も
寄添うOTを目指します！



理学療法士
三浦 灯
Miura Akari
1日でも早く患者さんや
病院・社会に貢献できる
よう頑張ります。よろしく
お願ひします。



理学療法士
丹羽 俊弘
Niwa Toshihiro
日本福祉大学卒業です。
精一杯頑張ります！

求人募集

「やりがい」が「生きがい」に

■看護部門 ■医療技術部門

■事務職員 ■さくら総合福祉センター

医療法人 医仁会

各職種の詳細は採用HPからご覧ください



事務職員
名知 康平
Nachi Kohei
岐阜県出身です。サッ
カーをやるのも見るのも
好きです。人として成長
できるように頑張ります。



事務職員
高橋 将輝
Takahashi Shoki
一生懸命頑張ります。
よろしくお願ひします。

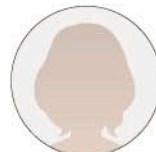

事務職員
田内 亜里紗
Tauchi Arisa
初めてのことがばかりで迷
惑をかけることがあると
思いますが、お役に立て
るよう精一杯頑張ります。



外来診療事務
早川 莉桜
Hayakawa Rio
一生懸命頑張ります。
よろしくお願ひします！



心とこころが通い合う

老人保健施設

さくら荘

短期入所/ショートステイ



ご自宅まで
送迎
いたします

リハビリ
介護を受けられる
入所施設

さくら総合病院が
24時間体制で医療サポート!
お気軽にお問い合わせください

日常生活への復帰を目指して——
ぜひ、ご活用ください



安全に自宅復帰できるよう、理学療法士・作業療法士による専門的なりハビリを行います。また、集団活動やレクリエーション等も実施し、きめ細やかな介護やリハビリを提供致します。是非ご活用下さいませ。

医療法人 医仁会 **さくら荘**
老人保健施設

事業者番号 2355380011
〒480-0127 愛知県丹羽郡大口町新宮1-96

☎0587-95-6722 

受付時間 9:00~17:30
FAX 0587-95-6787 [24時間受付]

救急救命士(中途)〈常勤〉募集のお知らせ

医仁会の救急救命士として働くメリット

- ▶ 消防で培った傷病者の評価と対応が活かせる
- ▶ 24時間稼働のドクターカーに携われる
- ▶ チーム医療を担う事で他の医療職と社会貢献
- ▶ 救急救命士の資格を救急病院でさらに磨ける
- ▶ プライドとやりがいを長く発揮できる



勤務内容	<ul style="list-style-type: none"> ▶ ドクターカーの管理・整備 ▶ 検査や診療の介助業務 ▶ 病院内での看護補助業務 ▶ 記録作成、データ入力業務 ▶ 医療器材・用品の管理業務 ▶ 転院搬送 その他付随業務
-------------	---

応募資格	救急救命士資格 (救急救命士経験または消防経験必須)	くわしくは こちら ▼
勤務時間	8:30~17:30 ※夜勤あり	
休日休暇	年間124日(月10回程度、夏季・冬季他休暇合) 別途、有給休暇・慶弔休暇等 特別休暇あり	
社会保険	雇用・健康・厚生・労災・介護	

復職看護師 募集のお知らせ

もう一度

輝ける

職場。



空白を気にせずに復職

夜勤ができない……

日勤でOK

空白が有り過ぎて受け入れ環境が心配……

しっかりした研修制度で不安解消

医療の進歩についていけるか不安……

多くの復職者が働く環境だから安心

医療法人 医仁会なら 病院だけでなく福祉の現場でも看護師として復職いただけます

医療法人 医仁会

さくら総合病院 さくら総合福祉センター

外来受診の患者さんへ

⚠ 発熱・かぜ症状のある場合、院内では常時マスク着用をお願いします
 上記以外のマスク着用は個人の判断にお任せします



入院患者さん・面会の方へ

⚠ 入院患者さんは発熱・かぜ症状のある場合常時マスクを着用してください
⚠ 面会の方は病棟内への立入り時は必ずマスクを着用してください

自宅でできるリハビリ健康体操

身体に痛みや違和感が
現れた場合は
中断してください



(チューブ) ゴムバンドを使った 運動(足編)

ゴムバンドは老若男女・体力に自信のない方でも利用できる優れたもので、スーパーや100均でも購入できます。先月から3回(①腕・肩 ②足 ③体幹)にわたり、ゴムバンドを使って行なう運動を紹介しています。

蹴っ飛ばしプレス運動

①腰かけた状態で両手にそれぞれゴムバンドの端を持ち、足の裏に引っ掛けます。
①→②膝、股関節が曲がるようにした状態から、足の裏でゴムバンドを押し下げます。



左右それぞれ
10回×1~3セット
行なってみましょう

カニ歩き運動

①太ももまたはふくらはぎにゴムバンドを巻きます。
②軽くお辞儀して、膝を曲げた状態で横に踏み出します。



左右それぞれ
5歩×1~3セット
行なってみましょう



座って開閉を 繰り返すだけでも 効果あり

①片足は固定して、反対側の足を外に広げます。
②ゆっくりと元の位置へ戻します。

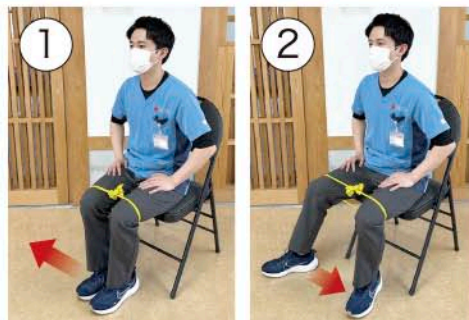

各関節に変形や動きにくさがある場合には、無理せず、角度を小さく動かすなど注意してください。ゆっくり、できる範囲で行ないましょう。身体に痛みや違和感が現れた場合は中断してください。

イオンモール扶桑
美と健康
WEEK

健康づくりに役立つ講演と
健康測定を実施します
お気軽にご参加ください

参加無料
講演ご参加の方に
粗品プレゼント

2024.6.18 火

健康測定 10:00~ | 講演 11:00~
10:00~12:00

◆ 健康測定
血圧測定・血管年齢測定・認知機能セルフチェック

◆ 講演テーマ
減塩について

さくら総合病院 栄養管理センター
熊澤 采花

イオンモール扶桑 1F ウェストコート
〒480-0105 愛知県丹羽郡扶桑町南山名高塚5-1

◆ お問い合わせ
さくら総合病院「美と健康Week」事務局
TEL 0587-95-6711(代)

医療法人 医仁会 さくら総合病院

新卒・中途入職対象 説明会・見学会・面接のご案内

- 看護師 ■ 社会福祉士・精神保健福祉士
- 医事課職員 ■ 薬剤師 ■ リハビリスタッフ



■ 看護師 面接会/インターンシップ

D棟 授業・実習のない日時を選考日程にしてください

● 新卒看護師面接会 2025年4月入職予定対象

6/8(土)

9:00～12:00開催

指定時間にお越しください

- ◆ 履歴書(書式自由・提出必須)
- ◆ 成績証明書、卒業見込証明書、健康診断書

● インターンシップ

開催中

平日(月～金)
10:00～15:00開催

現場の雰囲気や実務を経験できます

■ 新卒 社会福祉士・精神保健福祉士 就職説明会

D棟 2025年4月入職予定対象

6/7(金)・10(月)

10:30～11:30開催

※10:20までにお越しください
病院見学、業務説明



■ 新卒 医事課職員 見学・説明会 **A棟**

職種: 医療事務 / 医師事務作業補助者(メディカルアシスタント)

6/27(木)・7/2(火)

10:00～12:00開催

※9:55までにお越しください
病院見学、法人概要・業務説明



■ 新卒 薬剤師 対象 病院見学会

既卒者も可能 A棟

開催中

毎週火曜 14:00～16:00開催

(所用時間: 2時間程度)

現役薬剤師と院内見学・業務説明・質疑応答

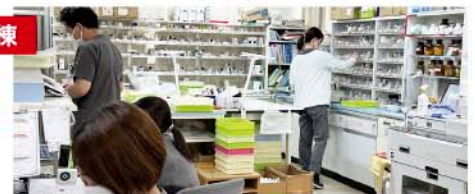

■ リハビリスタッフ 面接試験 個人面接(約1時間)

新卒・中途入職 追加募集

職種: 理学療法士(PT) / 作業療法士(OT) / 言語聴覚士(ST) … 各若干名募集

7/20(土)・22(月) 9/9(月)・14(土)

A棟 9:00～17:00開催

提出書類 ◆ 履歴書(書式自由・提出必須) ◆ 成績証明書、卒業見込証明書、健康診断結果(左記3点より、提出できるもののみで可)

事前の病院見学、または実習の参加が必須条件となります。見学・面接、同日での実施も可能です。

場所

医療法人 医仁会 さくら総合病院

〒480-0127 愛知県丹羽郡大口町新宮1-129

職種により受付場所が異なります。A棟1階受付またはD棟1階受付まで**指定時間**にお越しください。

集合場所には、採用担当スタッフがお待ちしております



※お車でのお越しの際はP2駐車場をご利用ください

◀当院へのアクセスはこちら

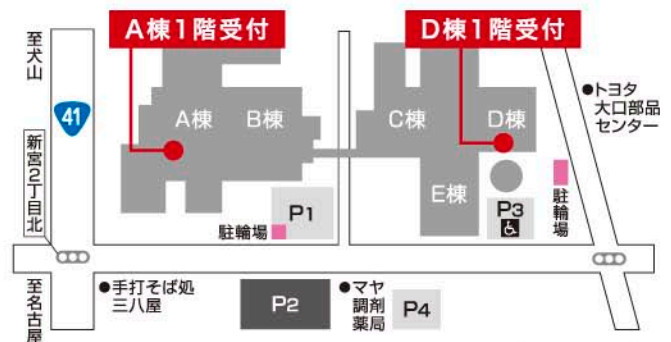

面接会・見学会・説明会のお問い合わせは……

人事課
採用担当

☎ 0587-95-6711(代)

✉ sakura-saiyou@jinkai.or.jp



MENTAL GYMNASTICS

頭の体操

まちがいさがし

右側の絵と左側の絵を見比べて、**違っている箇所を5個見つけ**出しましょう。

潮干狩りは6月から7月まで出来る場所もあるそうで、アサリやハマグリのほか、アオヤギやカガミガイなどの貝が採れるそうです。



形あてクイズ

本物の山形県はどれでしょう？

右の絵の中に、本物の絵が1つあります。シルエットはランダムに回転させてあります。本物の山形県はどれでしょう。



この字、なんて読む？

医療などでも使われている、読めそうで読めない漢字をご紹介します。なんて読むでしょうか？

① 昏 睡

② 臍 帯

③ 塹 壕



さくら総合病院
住宅型有料老人ホーム
太郎と花子

老人保健施設さくら荘など
医療法人 医仁会の各施設にある
造形物などを
ご紹介します



木曾川
鶺鴒

病院北側の駐車場に、鶺鴒のイラストが描かれています。木曾川鶺鴒は毎年6月1日～10月15日まで行われており、6月1日の鶺鴒開きには花火が打上げられます。日本で唯一、屋間にも鶺鴒を行っており、中部地方で唯一の女性鶺鴒匠が在籍しています。

アサリ・ハマグリ of 効能

アサリ・ハマグリは潮干狩りで採れる代表的な二枚貝です。アサリは日本全国に生息し、貝殻はザラザラしていて、線上に窪みがあります。ハマグリは北海道より南に生息し、アサリより大ぶりで貝殻の表面はツルツルしています。アサリは潮が満ち引きする砂浜に生息していますが、ハマグリは一日中海水に浸かった浅瀬に生息しています。



アサリやハマグリにはアミノ酸に似た旨味成分のタウリンが豊富に含まれており、旬の時期は成分が増えます。肝機能を高め、高血圧の改善や動脈硬化の予防に役立ちます。傷の修復から体温を一定に保つ、血圧の維持、体内の水分量の維持など滋養強壯の働きがあります。

タウリンは体内でも作ることができますが、必要な量には足りないため食事で摂取することが大切です。

アサリ・ハマグリ・シジミ・ホタテ・タコ・イカなどの魚介類に含まれており、牡蠣は特に多く含まれています。水溶性で水によく溶けるので、鍋物やスープなどで汁ごと摂取しましょう。

他にもタンパク質のほか、鉄や亜鉛・カルシウム・マグネシウムなど不足しがちなミネラルが豊富に含まれています。低カロリーで健康的な食材です。美味しくいただきましょう。

旬を食す

三河湾で採れる貝について

アサリは愛知県の特産品といわれるほど漁獲量が多く、特に三河湾はアサリの産地で知られています。また、味の良さもあって潮干狩りも盛んに行なわれています。

品質の良い理由には、育ちやすい地形があげられます。伊勢湾・三河湾ともに外海からの入り口が狭い閉鎖性の強い地形のため、川から流れ込んだ水が水深の浅い湾内に留まることで干潟に栄養が多くなります。この恵まれた環境で育つことで身が柔らかく、ふっくらして旨味が凝縮されています。

大アサリは10センチほどの大きな二枚貝で、ふっくらとした厚みのある殻が特徴です。殻の内側が紫色をしていることからウチムラサキ貝といい分類学上は別になります。三河湾や伊勢志摩では名物として食堂や土産屋で提供されています。



ハマグリは二枚の殻がピタッと重なり、対になった殻以外は合わないことから、仲の良い夫婦を表し、縁を結ぶ縁起物とされてきました。身は旨味が強く、柔らかくふっくらとしています。7月に入る頃は、身が丸く太り、旨味成分のヌメリが強くなります。調理の際、最初に出る汁は海水なので捨てて、旨味が溶け出した汁をいただきましょう。

※写真はイメージです

病院からのお知らせ

夕方診療の受付は16時からです

*16時以前の受付は行いません(歯科口腔外科は除く)

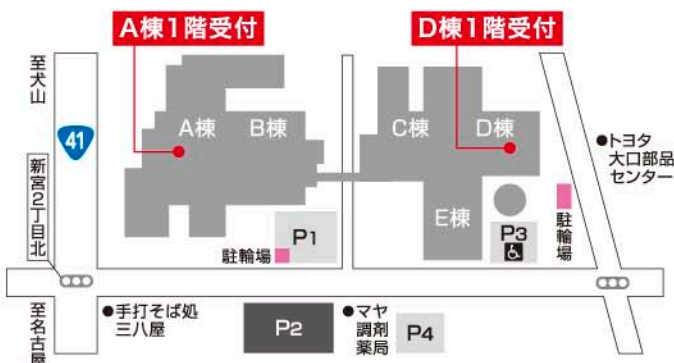

院外処方箋送信サービス導入のお知らせ(D棟1階 会計窓口付近)

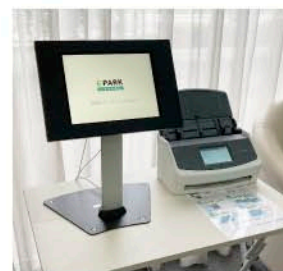

患者さんの利便性向上のため、院外処方箋送信サービス【EPARKくすりの窓口fromメディカル】を導入いたしました。患者さんが当院からかかりつけの薬局へ事前に処方箋を送信することで、薬局での待ち時間が短縮されます。※お薬の受け取り時に処方箋の原本が必要となりますのでご注意ください。

医療法人 医仁会 採用情報はHPをご覧ください

病院・福祉センターの採用情報、教育制度、福利厚生（健診・託児所・時短勤務など）が掲載されています。ぜひご覧ください。

医仁会で働く
職員の声も
ご覧いただけます

採用HPはこちら

「さくら」の総合力=働くみなさんの笑顔

医療法人 医仁会は、さくら総合病院を中心として、「リハビリ」「療養」「介護」のさくら総合福祉センターと連携し、医療と療養環境を提供しています。

採用についてのお問い合わせはこちら

人事課(採用担当) 平日9:00~17:00
☎ 0587-95-6711(代表)
✉ sakura-saiyou@jinkai.or.jp

夕方診療を ご活用 ください

急病 ケガ 歯科 美容

月~金 17:00~19:30

午前より待ち時間が少なく、仕事・学校帰りに受診できます
お体の異常を感じたら、ご相談・ご来院ください

予約をご希望の方は、お電話にてご連絡ください(当日予約は不可)
☎ 0587-95-6711(代) 受付・予約変更 平日 13:00~17:00

D棟:消化器病センター(リハビリ同診・さくら美容外来) | 耳鼻咽喉科
循環器・総合内科センター | 整形外科・形成外科 | 乳腺外科
脳卒中脊椎神経センター | 脳神経内科センター | 皮膚科 | 眼科
A棟:デンタルセンター(歯科口腔外科)

夕方診療 16:00~ 受付

月に一度、保険証を (マイナンバーカード) 窓口にご提示ください また、保険証に変更が あった際は随時、 窓口にご提示ください

保険証や住所・電話番号に変更があった場合には速やかに
受付事務までお申し出ください

交通事故にあわれた方、業務中にケガをされた方も診療行為に本人確認が必要となりますので、**運転免許証と保険証の提示**をお願いしております
(保険証の提示がない場合は自費診療となります)

ご注意 受給者証をお持ちの方は**保険証(マイナンバーカード)**とは別に提示が必要で
提示がない場合は自己負担金が発生します

さくら総合病院 SNS

facebook X instagram LINE TikTok

頭の体操 解答

まちがいさがし

形あてクイズ

この字、なんて読む?

① 昏	睡	こんすい
② 臍	帯	さいたい
③ 塹	壕	ざんごう