

HUMAN

医療を通じて人と人とのふれあいを広げる

 発熱のある患者さんは

受診前にお電話ください

☎ 0587-95-6711

Vol.387 | 2024.7

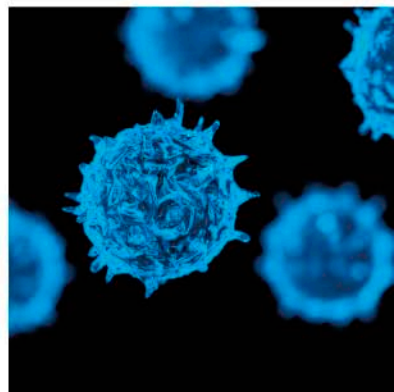
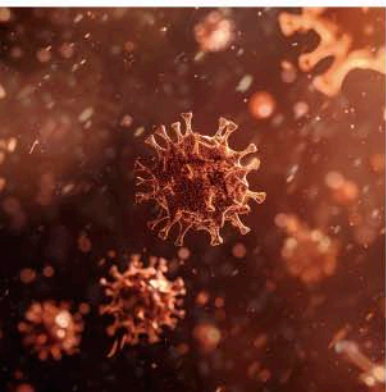
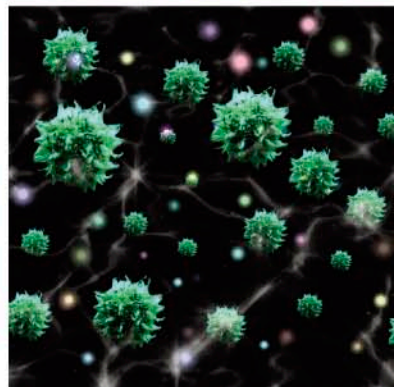
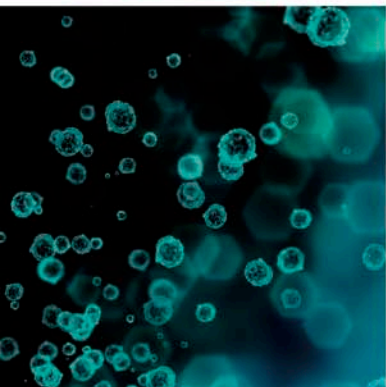
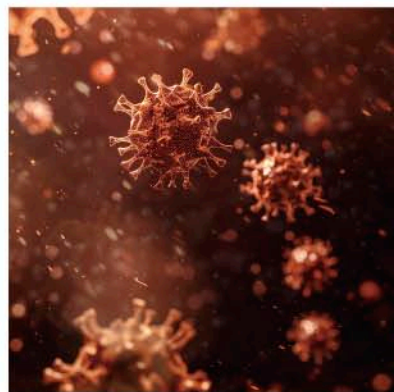
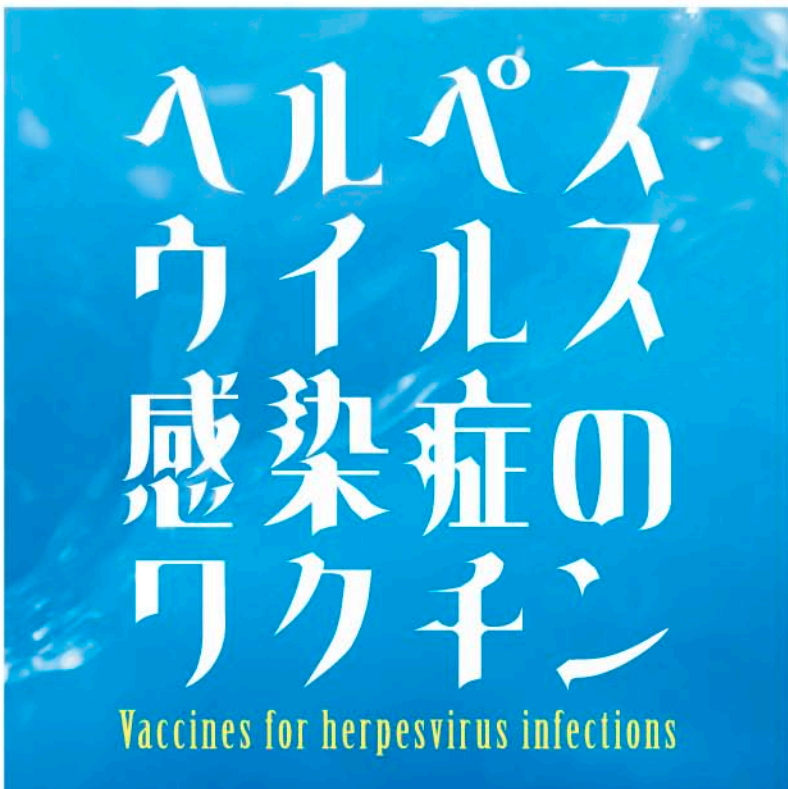
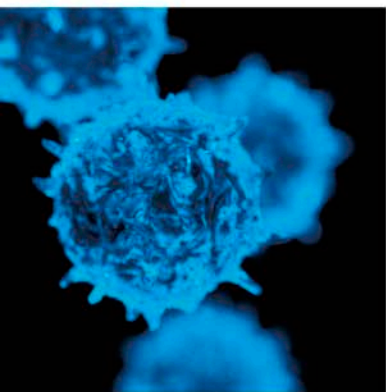



ヘルペスウイルス感染症のワクチン

Vaccines for herpesvirus infections



2024年6月さくら総合病院 臨床検査科に入職しました、皆川洋子と申します。



臨床検査科 医員
皆川 洋子
資格
インフェクション
コントロールドクター(ICD)
日本医師会認定産業医
社会医学系専門医・指導医

1983年に医師となり小児科研修の後、主に単純ヘルペスウイルス(HSV)という口唇ヘルペスなどの原因となるウイルスの潜伏感染について研究しました。その後2006年より愛知県衛生研究所で、公衆衛生分野の調査研究・試験検査・情報発信などに従事しました。衛生分野の先輩からは「衛生」とは文字通り「生命を衛(まも)る」ことであり、公衆衛生の目的は、地域に住む全ての人の健康を衛(まも)ること、と教えられました。公衆衛生において、ワクチンはウイルス感染症に対する有用なツールです。ワクチンは、体調のよいときに接種してそのウイルスに対する「免疫」をあらかじめ獲得あるいは強化しておくことにより、そのウイルスが原因となつている感染症の発症や重症化を予防する目的で使用します。

ワクチンには、生きた弱毒ウイルスを含む生ワクチン、感染力をもたない不活化ウイルスやウイルス成分の一部のみを含む不活化ワクチンに加えて、新型コロナウイルス感染症に対してウイルスの遺伝情報の一部が書きこまれている核酸ワクチンが用いられています(表1)。

表1:ウイルスに対する主なワクチン

有効成分	対象となる主な感染症
弱毒生ウイルス	麻疹(はしか) 風しん
不活化ウイルス、 ウイルス成分の一部	インフルエンザ B型肝炎・帯状疱疹
ウイルス遺伝子 核酸(RNA)	新型コロナウイルス 感染症

初めてHSVに感染したとき(初感染)の症状は、無症状から発疹、高熱や脳炎など重症例までいろいろですが、症状の治癒に役立つ免疫を獲得した後もウイルスが体内から排除されずに潜伏感染し、ときどき再活性化するという特徴があります。またHSVによく似たウイルスで、水ぼうそうや帯状疱疹の原因となる水痘帯状疱疹ウイルス(VZV)も潜伏感染できます(図1)。

図1：水痘帯状疱疹ウイルス(VZV)感染症の流れ

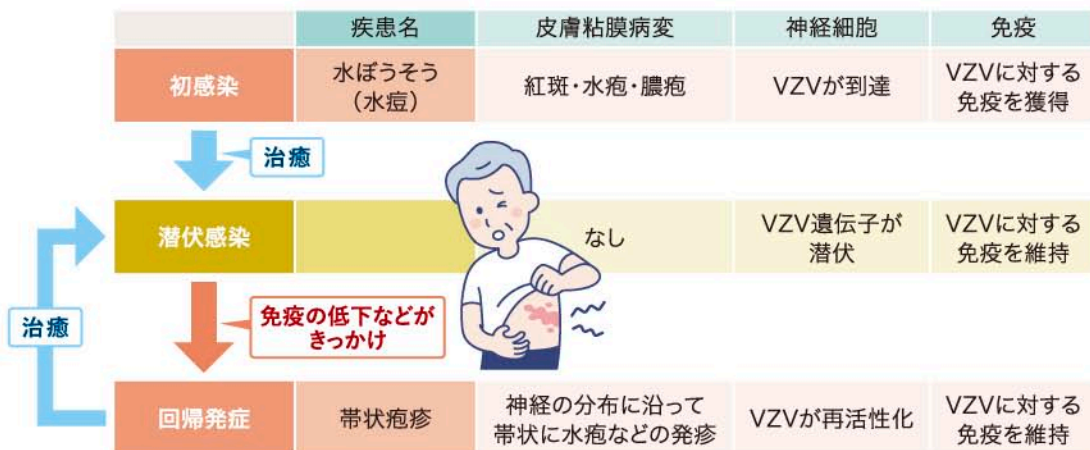

VZV、HSVとも、初感染(VZVでは「水ぼうそう」)が免疫の力によって治癒した後も体内から排除されることなく、発疹が生じた皮膚・粘膜に分布している神経細胞に潜伏感染します。そして潜伏

ウイルスをもっている人の免疫力が弱まった時などに再活性化することがあります。再活性化に伴う症状を回帰発症といい、VZVの回帰発症は「帯状疱疹」とよばれ、VZVが再活性化している神経の分布に沿って、帯状に斑点・水疱や、神経痛のような痛みが特徴的です。発疹は、通常3〜4週間で治りますが、帯状疱疹後神経痛がのこる方もおられます。帯状疱疹後神経痛を発症する割合は、高齢者の方が高いことが報告されています。残念ながらHSVワクチンはまだ実用化されていませんが、VZVには有効なワクチンがあります。日本では、主に子どもの水ぼうそうに対する弱毒生水痘ワクチンと、今回ご紹介する組み換えウイルス糖タンパク質抗原を含有する帯状疱疹ワクチンが使われています。水ぼうそうは20世紀にはありふれた小児感染症でしたが、2014年に水痘ワクチンが定期接種となったため患者発生が激減しており、成人にとってはVZVに対する免疫を再度強化する機会が減っていることも帯状疱疹患者の増加につながると考えられています。当院では50歳以上で希望される方を対象に、組み換え帯状疱疹ワクチン「シングリックス」の接種を行なっています。当院かかりつけの患者さんは受診時に接種希望の旨をお伝えください。

帯状疱疹予防ワクチン「シングリックス」について

新しい帯状疱疹予防ワクチン「シングリックス」を接種可能です。

■ 帯状疱疹とは？

水ぼうそうを引き起こすウイルスと同じウイルスが帯状疱疹の原因ウイルスです。このウイルスは水痘帯状疱疹ウイルスと呼ばれ、感染すると体の中に潜伏します。そして、身体の免疫力が下がるとウイルスが再活性化し、帯状疱疹を起こすことがあります。

■ シングリックス適応となる方

50歳以上の方 ※過去に帯状疱疹にかかったことがある方も接種可能です。

■ 料金 ※2か月間隔で2回接種します。

1回 22,000円(税込) / [2回接種] 合計 44,000円(税込)



■ 接種をご希望の方は

事前にお電話にてご予約ください。当院かかりつけの患者さんは受診時に接種希望の旨をお伝えください。

ご予約・お問い合わせ

☎0587-95-6711



大口町健康文化センター 股関節の手術について講演会を開催しました

大口町健康文化センター 1F 多目的ホールにて、整形外科部長・人工関節センター長 田中医師による「股関節の手術について」の講演会を開催しました。



人口股関節置換術についての概要から効果、手術を行なう際のこだわりまで様々な話がなされました。また、質疑応答の時間ではご来場くださった方より実際の痛みについてご相談を承りました。田中医師は月曜・水曜・木曜に外来を行なっております。股関節・膝関節でお悩みの方は、整形外科・人工関節センターへお気軽にご相談ください。



イオンモール扶桑 美と健康WEEKを開催しました

イオンモール扶桑1階ウエストコートにて「美と健康WEEK」を開催しました。ご来場いただいた皆様に血圧測定・血管年齢測定・認知機能セルフチェックの健康測定を実施した後、健康づくりに役立つ講演を行ないました。今回の講演では栄養管理センター 管理栄養士が減塩について、お話をさせて頂きました。減塩の工夫を日頃の生活に取り入れて、健康な体づくりをしていきたいですね。たくさんの方のご参加ありがとうございました。次回は8月20日(火)を予定しています。



次回、イオンモール扶桑 美と健康WEEKは8/20(火)に開催します〈参加無料〉お気軽にご参加ください

カタカナ語の由来

【カタカナ語】

片假名で表記される語。主に外来語を指しますが和製英語についてもいいます。



エステ【esthétique】

エステという言葉は、フランス語の「esthétique」が由来です。「esthétique」は、ギリシャ語の「aisthêtikê」から派生した言葉で、「感覚に関する」「知覚に関する」という意味を持っています。現在、「エステ」という言葉は、主に美容や健康に関する施術を指す言葉として使われています。



グルメ【gourmet】

「グルメ」という言葉は、フランス語の「gourmet」が由来です。「gourmet」は、中世英語の「grom」という言葉に起源を持つと言われて、「召使い」「従僕」という意味の言葉でした。現在は、美食家や食通を指す言葉としてだけでなく、美味しいものや食事を楽しむことを指す言葉として使われています。

大口町・扶桑町 自治体検診・健診のお知らせ

さくら総合病院では大口町・扶桑町、各自治体にお住まいの方を対象とした、がん検診(個別検診)・特定健診・わかば健診を行なっています。お申込み・申請は検査によって異なります。くわしくは各自治体のホームページ・広報誌でご確認ください。

大口町がん検診

2025年1月31日(金)まで実施

大口町内にお住まいで、勤務先などで検診を受ける機会のない方が対象となります

お申込み

検診方法を選択の上
お問い合わせください

→

受診

ご予約日に受診して
いただきます

→

結果
確認

約3~4週間で
結果が出ます

「要精密検査」が出た場合は、
より詳しい検査が必要となります

検診の種類	対象者	費用
肺がん・結核検診(胸部X線撮影) (かくたん細胞診検査)	20歳以上(平成17年4月1日以前生まれ)	700円
	50歳以上で1日喫煙本数×喫煙年数が600以上の方	2,000円
胃がん検診(胃部X線検査) (胃部内視鏡検査)	20歳以上(平成17年4月1日以前生まれ)	2,500円
	和暦偶数年生まれの40歳以上(昭和60年4月1日以前生まれ)	2,500円
大腸がん検診(便潜血検査)	20歳以上(平成17年4月1日以前生まれ)	500円
乳がん検診(マンモグラフィ検査) (超音波検査)	和暦偶数年生まれの35歳以上(平成2年4月1日以前生まれ)	1,500円
	20歳以上(平成17年4月1日以前生まれ)	1,500円

実施期間:7月1日(月)~10月31日(木)

※事前に大口町健康課での申請が必要となります

肝炎ウイルス検査	40歳の方(41歳以上で肝炎ウイルス検診を受けたことがない方)	無料
ピロリ菌抗体・ペプシノゲン検査	大口町に住民票がある20歳以上の方(一部対象外)	1,000円

各検診は1年度1回の受診に限ります。2回以上受診された場合、2回目以降の検診費用は全額自己負担となります。

[大口町] 歯周病予防健診・後期高齢者歯科口腔健診

歯周病予防健診

歯牙・歯周病診査、歯科相談、ブラッシング指導

大口町に住民票がある20歳~74歳の方
(昭和25年4月2日~平成17年4月1日生まれ)

2025年3月末まで実施

費用:500円

DENTAL

後期高齢者歯科口腔健診

歯牙診査・咀嚼・嚥下・口腔機能検査・歯科相談

大口町に住民票がある75歳以上の方
(昭和25年4月1日以前生まれ)

2025年3月末まで実施

費用:無料

生涯にわたって自分の歯で食べることができるよう、健診を受けましょう

健診を希望される方は、さくら総合病院へ直接お申込みください

[大口町] わかば健康診査

(昭和60年4月2日~平成17年4月1日生まれの方)

9月30日(月)まで実施

費用:1,000円

内容

身体計測(腹囲・BMI含む)、尿検査(尿蛋白・尿糖)
血液検査(脂質・肝機能・血糖・貧血・腎機能)
血圧測定、問診・理学的検査

[大口町・扶桑町] 特定健康診査

大口町:40歳から74歳までで国民健康保険に加入している方
扶桑町:40歳以上の国民健康保険・後期高齢者医療加入者

10月31日(木)まで実施

費用:1,000円

※扶桑町:後期高齢者医療加入者・来年3月までに75歳を迎える方は無料
1年に1回はご自身の健康状態を確かめ、生活習慣病やメタボリックシンドロームの予防・改善に取り組みましょう



4月12日
リハビリスタッフによるボディメカニクス研修

新人看護師に向けたボディメカニクス研修を行ないました。ボディメカニクスとは人間の体を力学的な視点でとらえ、物や人をスムーズに動かしたり支えることです。丁寧な指導で直ぐにコツを掴めていました。今回学んだことをこれからの業務に活かしていきます。



5月8日
NHKテレビ「まるっと!」の取材がありました

新型コロナウイルス「5類」引き下げから一年が経過した現状について、小林病院院長にインタビューが行なわれ、NHKテレビ塔方の番組「まるっと!」で放送されました。今後も引き続き、手洗い・うがいなど感染症予防を行ないましょう。



5月15日
院内勉強会 老人保健施設 さくら荘 について

当院に隣接する「老人保健施設 さくら荘」について、福祉センター職員より講義が行なわれました。施設概要・入所条件から、季節ごとに行なわれるイベント・毎月提供しているご当地おやつ等、入居者様とふれあいを重視した施設紹介がなされました。



5月28日
GLIM基準による低栄養診断について

栄養サポートチーム 管理栄養士より症例報告が行なわれました。排便コントロールに苦しむ患者さんに、栄養の投与方法など対策を講じることで手術に繋げることができたという事例でした。今後も多職種での連携を深め、皆様のお役に立てるよう尽力してまいります。

救急救命士(中途)〈常勤〉募集のお知らせ

医仁会の救急救命士として働くメリット

- ▶ 消防で培った傷病者の評価と対応が活かせる
- ▶ 24時間稼働のドクターカーに携われる
- ▶ チーム医療を担う事で他の医療職と社会貢献
- ▶ 救急救命士の資格を救急病院でさらに磨ける
- ▶ プライドとやりがいを長く発揮できる



勤務内容

- ▶ ドクターカーの管理・整備
- ▶ 検査や診療の介助業務
- ▶ 病院内での看護補助業務
- ▶ 記録作成、データ入力業務
- ▶ 医療器材・用品の管理業務
- ▶ 転院搬送 その他付随業務

応募資格

救急救命士資格
(救急救命士経験または消防経験必須)

勤務時間

8:30~17:30 ※夜勤あり

休日休暇

年間124日(月10回程度、夏季・冬季他休暇含)
別途、有給休暇・慶弔休暇等 特別休暇あり

社会保険

雇用・健康・厚生・労災・介護

くわしくは
こちら



医療法人 医仁会 さくら総合病院

新卒・中途入職対象

説明会・見学会・面接のご案内

- 看護師 (看護学生・転職看護師・復職看護師)
- 医事課職員 ■ 薬剤師 ■ リハビリスタッフ



■ 看護師 面接会/インターンシップ

D棟 授業・実習のない日時を選考日程にしてください

● 見学・面接会 (看護学生・転職看護師歓迎)

- 提出書類 (面接)
- [学生] ◆ 履歴書(書式自由・提出必須)
 - ◆ 成績証明書、卒業見込証明書、健康診断結果
 - [転職看護師] ◆ 履歴書(書式自由) ◆ 職務経歴書

● インターンシップ (春期)

開催中

平日(月～金)
10:00～15:00開催

〈現場の雰囲気や実務を経験できます〉

● 復職看護師 募集のお知らせ

勤務先: さくら総合病院・さくら総合福祉センター

医療法人 医仁会なら 病院だけでなく 福祉の現場でも
看護師として復職いただけます夜勤ができない……
日勤でOKブランクが有り過ぎて
受け入れ環境が心配……
しっかりした研修
制度で不安解消医療の進歩に
ついていけないか不安……
多くの復職者が働く
環境だから安心

ブランクを気にせずに復職

■ 新卒 医事課職員 見学・説明会

A棟

職種: 医療事務 / 医師事務作業補助者(メディカルアシスタント)

7/2(火)

10:00～12:00開催

※9:55までにお越しください

病院見学、法人概要・業務説明

資格の有無・学部・
学科を問いません

2025年4月入職予定対象

■ 新卒 薬剤師 対象 病院見学会

既卒者も可能

A棟

開催中

毎週火曜 14:00～16:00開催

(所用時間: 2時間程度)

現役薬剤師と院内見学・業務説明・質疑応答



■ リハビリスタッフ 面接試験 個人面接(約1時間)

新卒・中途入職 追加募集

職種: 理学療法士(PT) / 作業療法士(OT) / 言語聴覚士(ST) … 各若干名募集

7/20(土)・22(月) 9/9(月)・14(土)

A棟 9:00～17:00開催

提出書類 ◆ 履歴書(書式自由・提出必須) ◆ 成績証明書、卒業見込証明書、健康診断結果(左記3点より、提出できるもののみで可)

事前の病院見学、または実習の参加が必須条件となります。見学・面接、同日での実施も可能です。

場所

医療法人 医仁会 さくら総合病院

〒480-0127 愛知県丹羽郡大口町新宮1-129

職種により受付場所が異なります。A棟1階受付または
D棟1階受付まで 指定時間にお越しください。

集合場所には、採用担当スタッフがお待ちしております



※お車でのお越しの際はP2駐車場をご利用ください

◀ 当院へのアクセスはこちら

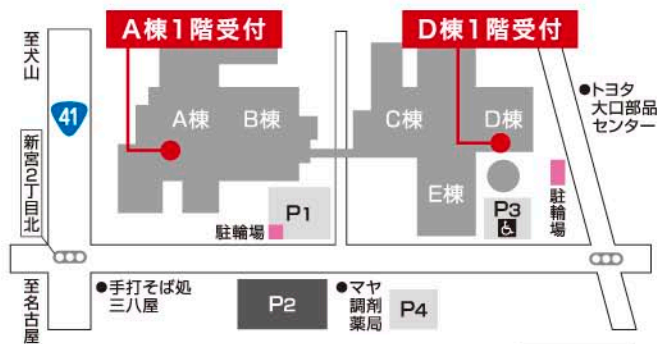

面接会・見学会・説明会のお問い合わせは……

人事課
採用担当

☎ 0587-95-6711(代)

✉ sakura-saiyou@jinkai.or.jp



自宅でできるリハビリ健康体操

身体に痛みや違和感が
現れた場合は
中断してください



(チューブ) ゴムバンドを使った 運動(体幹編)

ゴムバンドは老若男女・体力に自信のない方でも利用できる優れたもので、スーパーや100均でも購入できます。5月から3回(①腕・肩 ②足 ③体幹)にわたり、ゴムバンドを使って行なう運動を紹介しています。

腰を鍛える

- ①ゴムバンドを両足で踏み、太ももの上に置きます。
 - ②体を前に倒して、肘を90°に曲げた状態でゴムバンドの端を持ちます。
 - ③肘の角度は変えずに、体を起こします。**※このとき腰を曲げない!**
- ①～③を繰り返します。5～6回から始め、少しずつ回数を増やし3セット行なえる回数を行ないましょう。

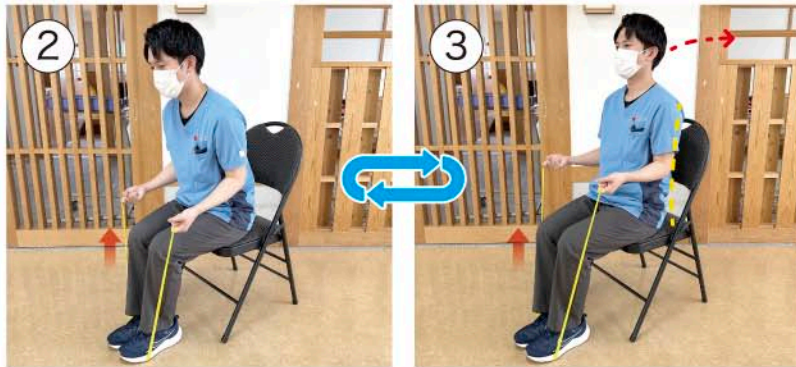

脇腹&背中を鍛える (右側の場合)

- ①両足を肩幅に開き、右足でゴムバンドを踏みます。
 - ②**胸を張った状態**で、少しだけ右に傾けます。③左右の中間まで戻します。
- ①～③を繰り返します。5～6回から始め、少しずつ回数を増やし3セット行なえる回数を行ないましょう。



- 体の角度やゴムバンドの張り具合で負荷が調節できます。
- もともと腰に不安のある方は、ゴムバンドを持たずに動きを行なってみて、姿勢に無理がないか確認してから行なってみてください。
- ゆっくり、無理せず、できる範囲で行ないましょう。身体に痛みや違和感が現れた場合は中断してください。

気になる
ワキ汗
汗ジミ

ポツリヌス療法による腋窩多汗症の治療

ワキ汗外来

総合病院で受ける安心・安全なボトックス注射をご利用ください

腋窩多汗症
とは

明らかな原因が存在しない
ワキの多汗症を
原発性腋窩多汗症といい
重度の場合には
健康保険が適用されます



片側のワキあたり15～20カ所に分けて注射します。
治療は数分で終わります。
当院では基本的に片ワキに対して50単位/回
両ワキで100単位/回を投与しています。

保険適応で3割負担の場合 **25,270円**

診察料、注射手技料、麻酔クリーム1本450円が含まれます

2回目以降(麻酔クリームを持参した場合)
保険適応で3割負担の場合 **24,820円**

麻酔クリーム1本:2～3回分です
足りなくなった場合は購入が必要です

☎ **0587-95-6711**

ご質問・ご予約など、お気軽にご相談ください





内視鏡の日

内視鏡は胃や大腸など消化器病の早期発見から治療まで行なえます。不調がある場合は検査を受けましょう。



AEDの日

AEDが一般市民も使えるようになり、救急蘇生の普及を図るため制定されました。



人間ドックの日

人間ドックの目的は総合的な検査を行ない生活習慣病をはじめ、自覚症状のない病気の早期発見です。



理学療法の日

理学療法とは、リハビリテーションを通じて自立した日常生活を送るサポートをすることです。



世界肝炎デー

ウイルス性肝炎のまん延防止・予防の推進を目的に制定されました。



AEDを使った救命について

7月1日はAED(自動体外式除細動器)の使用が一般の人々にも認められたことから、AEDの日とされています。国内では1日に約200人が心臓突然死で亡くなっています。AEDは心臓が完全に止まってしまう前に電気ショックを与えることで、痙攣した心臓を正常な状態に戻す働きをします。

救命の手順

倒れている人を発見したら意識を確認しましょう。軽く両肩をたたいて「大丈夫ですか」と声をかけ、反応が無い・判断に迷う場合は、周囲に助けを求め119番

とAEDの手配を依頼しましょう。胸・腹部の動きを10秒以内で確認し、普段通りの呼吸でなければ一次救命処置を行ないます。AEDが到着するまで、胸骨圧迫を行ないましょう。AEDが到着したら、音声ガイドに従い操作してください。電気ショックが必要のない場合は、救急隊が到着するまで胸骨圧迫を繰り返さないようにしましょう。いざという時のためにも、AEDおよび救急蘇生法の講習を受けておきましょう。

医療 **AtoZ**
ヘルスケア NO.89



管理部秘書課では、病院長をはじめ医師の方々の後方支援から診療を下支えしています。業務のうち、当直の医師の手配調整で役立つマストアイテムがこのカレンダーです。勤務希望等を書き込み課内で共有する、重要なカレンダーで、同じページに2ヶ月先まで書いてあるところもポイントです。とある百円均一で秋に毎年発売しているようです。

秘書課の業務はなかなかイメージしづらいかもしれませんが、細かく多岐に渡り、様々な診療科、部署との連携が重要になりますので、皆さまよろしく願いいたします。



まちがいさがし

右側の絵と左側の絵を見比べて、**違っている箇所を5個見つけ出しましょう。**

7月1日はAEDの日です。いざという時のためにも、AEDの設置場所を把握しておきましょう。そして機会があれば、救急蘇生法の講習を受けましょう。



形あてクイズ

本物の宮城県はどれでしょう？

右の絵の中に、本物の絵が1つあります。シルエットはランダムに回転させてあります。本物の宮城県はどれでしょう。

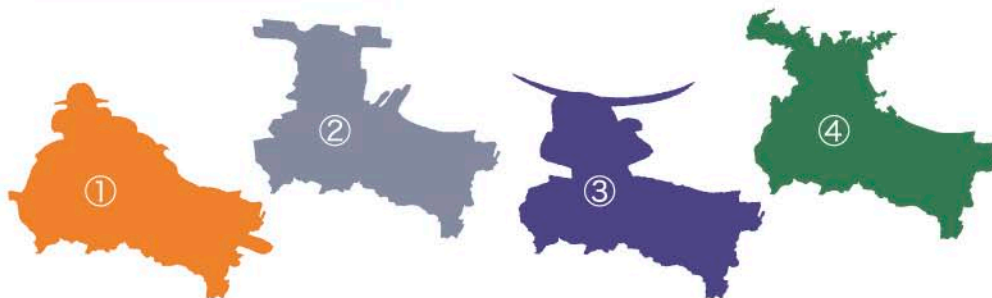

この字、なんて読む？

医療などでも使われている、読めそうで読めない漢字をご紹介します。なんて読むでしょうか？

① 耳 垢

② 眼 窩

③ 篩 骨

おすすめ スポット

さくら総合病院
住宅型有料老人ホーム
太郎と花子
老人保健施設さくら荘など
医療法人 医仁会の各施設にある
造形物などを
ご紹介します

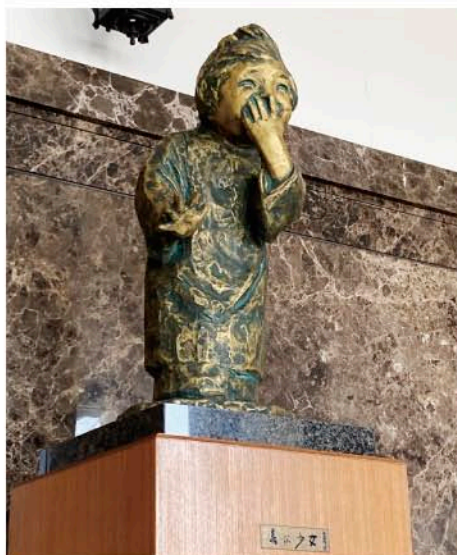

DELIGHTED GIRL

喜ぶ少女

場所：太郎と花子

以前は病院の受付前に置かれていました。現在は住宅型有料老人ホーム太郎と花子の玄関・風除室に移転されています。右手を開いて左手で口元を隠し、身体全体で喜びが表現されています。「長崎平和祈念像」を手がけた彫刻家の北村西望氏の作品です。

ワサビの効能

ワサビは日本原産のアブラナ科ワサビ属の香辛野菜で、日本・台湾・中国の一部の地域などで食べられています。静岡県と長野県は沢わさびの産地で、国内の9割以上を生産しています。薬味に使われるのは根の部分で、葉や茎は漬物やおひたしに使われています。

辛味成分には抗菌効果があります

ワサビはすりおろすことでツーンとした辛味が出ます。辛味の成分はアリルイソチオシアネートで、細菌・酵母・カビなどから食材を守る抗菌・殺菌効果や食欲増進効果が見込まれ、血栓予防・免疫力向上などに働きかけるといわれています。おろし金の目が細かいほど香りや辛味・殺菌効果が強くなります。食べ物に直接添えるよりも、気化して接触させたほうが抗菌効果が高くなるそうです。



香りの持つ効果

ワサビの持つ刺激のある香りには鼻の通りを良くしたり、唾液を分泌する作用があります。また、腸内の内壁に刺激を与えて消化液の分泌を高めるとされています。胃腸を温めたり、消化吸収をサポートして食欲を増進させる効果が期待できます。

香りや辛味は時間が経つと飛んでしまうので、十分な効果を得るには食べる直前すりおろしましょう。摂り過ぎは胃を痛めたり、炎症を起こしますので薬味として活用しましょう。

旬を食す

夏に摂りたい薬味の効果と特徴

薬味とは料理に添えることで香りが食欲を増進したり、味を引き立てる香味野菜のことをいいます。薬膳の意味合いを持つ食材を組み合わせることで、様々な効果をもたらしてくれます。和食で使われる代表的な薬味には、ワサビ・ネギ・ショウガ・ミョウガ・シソ・大根・山椒などがあります。洋食ではバジル・ミント・コリアンダー（パクチー）などがあります。



夏バテは暑さや湿度の高さで食欲が落ちたり、冷房の効き過ぎ、冷たいものの摂り過ぎによって胃腸が弱ることで起こります。薬味には生ものの臭い消しから殺菌作用、体を温めて血流をよくする作用、食欲を促す効果が期待できます。薬味に用いられる食材には独特の香りがあり、それぞれ健康に役立つ成分が含まれています。調理して時間が経つと栄養成分が飛んでしまいますので、食べる直前に調理し、摂り過ぎに注意しましょう。

※写真はイメージです

病院からのお知らせ

夕方診療の受付は16時からです

*16時以前の受付は行いません(歯科口腔外科は除く)

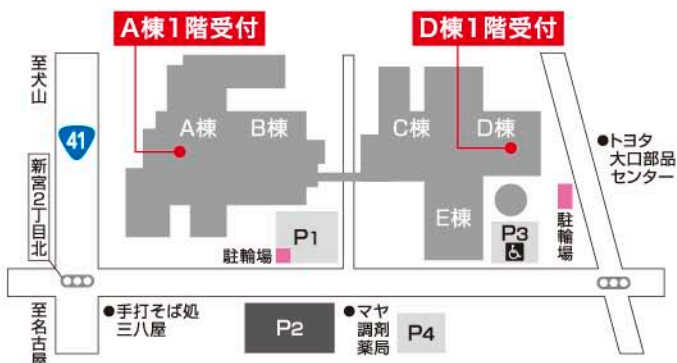

院外処方箋送信サービス導入のお知らせ(D棟1階 会計窓口付近)

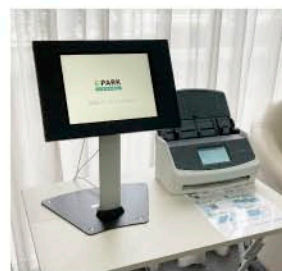

患者さんの利便性向上のため、院外処方箋送信サービス【EPARKくすりの窓口fromメディカル】を導入いたしました。患者さんが当院からかかりつけの薬局へ事前に処方箋を送信することで、薬局での待ち時間が短縮されます。※お薬の受け取り時に処方箋の原本が必要となりますのでご注意ください。

医療法人 医仁会 採用情報はHPをご覧ください

病院・福祉センターの採用情報、教育制度、福利厚生（健診・託児所・時短勤務など）が掲載されています。ぜひご覧ください。



医仁会で働く
職員の声も
ご覧いただけます

採用HPはこちら

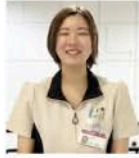

「さくら」の総合力=働くみなさんの笑顔

医療法人 医仁会は、さくら総合病院を中心として、「リハビリ」「療養」「介護」のさくら総合福祉センターと連携し、医療と療養環境を提供しています。



採用についてのお問い合わせはこちら

人事課(採用担当) 平日9:00~17:00

☎ 0587-95-6711 (代表)

✉ sakura-saiyou@ijinkai.or.jp

夕方診療を ご活用 ください

急病
ケガ
歯科
美容



月~金 17:00~19:30

午前より待ち時間が少なく、仕事・学校帰りに受診できます
お体の異常を感じたら、ご相談・ご来院ください

夕方診療
16:00~
受付

予約をご希望の方は、お電話にてご連絡ください(当日予約は不可)

☎ 0587-95-6711 (代) 受付・予約変更
平日 13:00~17:00

D棟:消化器病センター(リハビリ同診・さくら美容外来) | 耳鼻咽喉科
循環器・総合内科センター | 整形外科・形成外科 | 乳腺外科
脳卒中脊髄神経センター | 脳神経内科センター | 皮膚科 | 眼科
A棟:デンタルセンター(歯科口腔外科)

月に一度、保険証を (マイナンバーカード) 窓口にご提示ください また、保険証に変更が あった際は随時、 窓口にご提示ください



保険証や住所・電話番号に変更が
あった場合には速やかに
受付事務までお申し出ください

交通事故にあわれた方、業務中にケガをされた
方も診療行為に本人確認が必要となりますので、
運転免許証と保険証の提示をお願いしております
(保険証の提示がない場合は自費診療となります)

ご注意 受給者証をお持ちの方は保険証(マイナンバーカード)とは別に提示が必要で
提示がない場合は自己負担金が発生します

さくら総合病院 SNS



頭の体操 解答



まちがいさがし

形あてクイズ



この字、なんて読む?

① 耳 垢 | じこう

② 眼 窩 | がんか

③ 篩 骨 | しこつ