

HUMAN

⚠ 発熱のある患者さんは

受診前にお電話ください

☎ 0587-95-6711

Vol.390 | 2024.10

医療を通じて人と人とのふれあいを広げる

さくら総合病院 人間ドック[1泊2日]コース (FULL COURSE PLAN)

体の違和感や不安を感じる前に。
3大生活習慣病を早期発見!

| がん |



| 心疾患 |



| 脳疾患 |



さくら総合病院 人間ドック[1泊2日]コース (FULL COURSE PLAN)

体の違和感や不安を感じる前に。3大生活習慣病を早期発見!

生活習慣病から始まる

3大疾患(がん・心疾患・脳疾患)は
自覚症状がないままに進行します

体の違和感や不安を感じる前に
高精度の検査で疾患を早期発見し
毎日を安心して過ごせるよう
人間ドックをお役立てください

がん

心疾患

脳疾患



検査の流れ (検査の内容・順序は、当日変更になる場合がございます。予めご了承ください。)

検査1日目

9:00 さくら総合病院 ご来院(A棟)
A棟受付へお越しください → お部屋へご案内いたします
書類やお薬手帳のご確認をいたします

～ 人間ドック(1日目)開始 ～

9:30～ 上部内視鏡・下部内視鏡
15:00 ※ご希望の方には、麻酔を使用します

15:00～16:00 お部屋での自由時間になります

16:00～ 頸動脈・心臓エコー、心電図、呼吸機能、聴力

～ 人間ドック(1日目)終了 ～

17:00～ お部屋での自由時間
18:00～19:00 近隣店舗にて夕食をおとりいただきます

お申込み・検査前

～ お申込み ～

① TEL.0587-95-6711 まで
ご連絡いただき、
「人間ドック(FULL COURSE PLAN)希望」と
お伝えください。

② 人間ドック受診日時をご調整させて
いただきます。

※受診可能日は祝日を除く月・火の1泊2日コースのみとなります。
人間ドック受診希望日の1ヶ月前までにお申込みいただく
必要がございます。毎週1名様限定となりますが、ご夫婦
の場合は要相談とさせていただきます。

人間ドック2日前より、ご自宅で行なっていただく事前の
準備がございます。詳細はお申込み時にお伝えいたします。

病気の早期発見・早期治療のために健康診断・人間ドックもご用意しております

さくら総合病院 健康チェック(健康診断・人間ドック)

ニーズに合わせた6コースをご用意!
健康診断(A・B)コース、人間ドック
(C・D・E・F)コースよりお選び頂
けます。オプションの組み合わせなど、
お気軽にお問い合わせください。

オプション 認知機能セルフチェッカー導入

内視鏡検査、脳ドックセット、乳がん
検診セット、CT検査、腫瘍マーカー、
骨密度検査、血圧脈波検査、超音波
検査、甲状腺セット



さくら総合病院 人間ドック
[1泊2日]コース
(FULL COURSE PLAN)

予約受付中

☎0587-95-6711



高精度の検査で様々な疾患・異常が発見できます

頭部MRI・MRA検査



- 脳梗塞 ● 未破裂脳動脈瘤(くも膜下出血の原因病変)
- 脳出血 ● 脳の血管の狭窄や閉塞
- 脳腫瘍 ● その他(脳動静脈奇形、血管腫、もやもや病など)

脳卒中(脳梗塞、脳出血、くも膜下出血など)は、中高齢者が突然襲う脳の病気です。脳卒中は発症してからでは遅く、発症する前の予防が重要です。十分な検査と適切な治療を行なうことで、脳卒中の発症を未然に防ぐことが可能になりました。

胸腹部造影CT検査

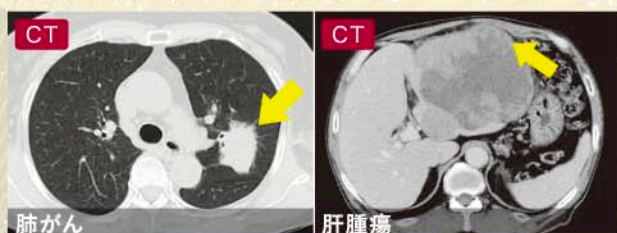

心臓エコー

(心臓超音波検査)

手足のむくみ・動悸・息切れ・胸痛・高血圧・心電図異常を自覚したり、指摘された事がありますか?高血圧や脂質異常などの生活習慣病

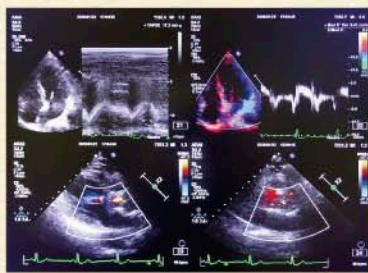

は心臓病を引き起こす要因です。心臓エコー(心臓超音波検査)は様々な心臓病の診断をするために行ないます。

腹部エコー

(腹部超音波検査)

肝臓や腎臓、すい臓、胆のうなどの臓器や血管に異常がないかを調べます。胆石・ポリープ・のう胞・腫瘍などの限局性病変、脂肪肝・

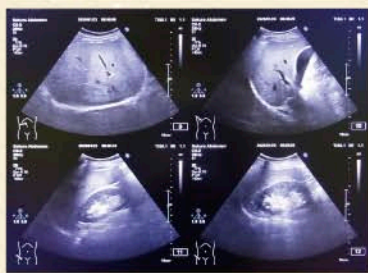

慢性肝炎などのびまん性疾患、腹部大動脈瘤や胸水、脾嚢胞性腫瘍、リンパ節肥大などがわかります。

上部内視鏡・下部内視鏡検査

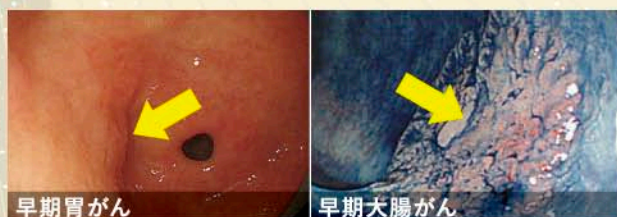

上部消化管内視鏡(胃カメラ)と下部消化管内視鏡(大腸カメラ)があり、胃や腸など消化器官に関する疾患の早期発見・治療のために行ないます。ご希望に応じ、麻酔も使用いたします。

検査精度を高めるためMRI・CT・X線などを用いて全身の検査を多角的に行ない疾患を発見します!

2024年1月
リニューアル



1.5T



80列CT

検査2日目

～ 人間ドック(2日目)開始 ～

- 9:30～ 身体測定・血圧
- 9:40～ 検尿、腹部エコー、ABI(動脈硬化)
- 10:20～ 視力・眼底・眼圧・OCT
- 10:50～ 胸腹部単純・造影CT、メタボ健診、採血
- 11:20～ 胸部レントゲン、頭部MRI・MRA
- 12:00～ 医師による問診・一部結果説明

～ 人間ドック(2日目)終了 ～

13:00頃、お会計し、ご帰宅になります。
結果は2～3週間程で郵送させていただきます。

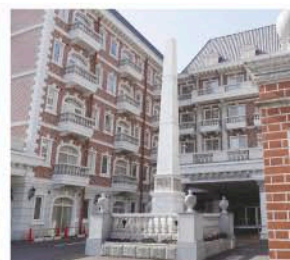
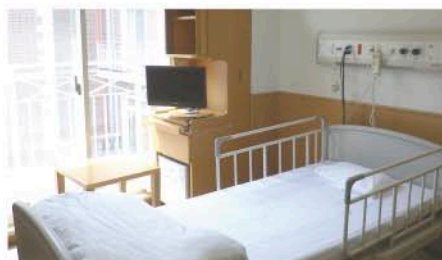

MEDICAL INFORMATION

医療情報

10月は乳がんの早期発見を啓発するピンクリボン月間です

10月1日は「乳がん早期発見強化月間」の初日でピンクリボンデーに制定されています。乳がんは女性ならば誰でもかかる可能性のある病気で、乳がんを患う女性は11人に1人といわれるほど身近な病気です。検診を受け早期発見することで、9割以上の方が治るといわれます。

40歳を過ぎたら定期的に検診を受けましょう。さくら総合病院の乳がん検診は「マンモグラフィ撮影」・「乳腺超音波」のセットで、人間ドック(健康チェック)A～Fコースに追加可能なオプション・コースになっています。



乳がん検診セット:7,700円

月・水 17:00～19:15 のみ可(祝日除く)

健康チェックA～Fコースに追加可能な
オプション・コースです



お問い合わせ ☎0587-95-6711

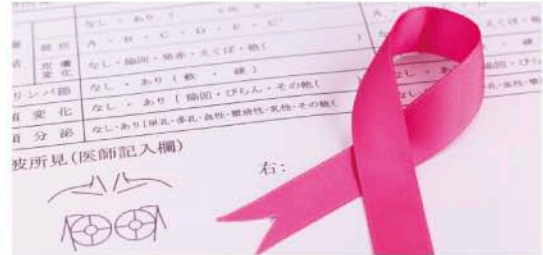

イオンモール扶桑
美と健康
WEEK

健康づくりに役立つ講演と
健康測定を実施します
お気軽にご参加ください

参加無料

2024.10.15(火) 10:00～

健康測定 10:00～ | 講座 11:00～

◆ 健康測定: 血圧測定・血管年齢測定・ストレス測定

◆ 講座内容:

歯科口腔外科のはなし講座

さくら総合病院 歯科口腔外科 口腔外科学会認定医
渡邊 さくら 医師

イオンモール扶桑 1F ウェストコート

〒480-0105 愛知県丹羽郡扶桑町南山名高塚5-1

◆ お問い合わせ

さくら総合病院「美と健康Week」事務局
TEL 0587-95-6711(代)

第19回 さくら市民公開講座のお知らせ

2024.11.23(土) 10:00～
イオンモール扶桑 1F ウェストコート

カタカナ語

の由来

【カタカナ語】

片假名で表記される語。
主に外来語を指しますが
和製英語についても
います。



ハツ

焼き鳥や焼き肉店のメニューにある「ハツ」の語源は英語の「heart(ハート)」です。ハツは「牛・豚・鶏の心臓」のことで、その複数形「hearts(ハーツ)」がなまって、日本語で「ハツ」と言われるようになったそうです。



ミシン

ミシンは「縫う機械」を意味する英語の「sewing machine(ソーイング・マシン)」の「machine(マシン)」が語源と言われ、「裁縫マシン」の「マシン」の音がなまって「ミシン」になったそうです。ミシンが日本に伝わったのは黒船で知られるペリー提督が2度目に来航した1854年で、ペリー提督が将軍家に贈ったそうです。

大口町・扶桑町 自治体検診・健診のお知らせ

さくら総合病院では大口町・扶桑町、各自治体にお住まいの方を対象とした、がん検診（個別検診）・特定健診・わかば健診を行なっています。お申込み・申請は検査によって異なります。くわしくは各自治体のホームページ・広報誌でご確認ください。

大口町がん検診

2025年1月31日(金)まで実施

大口町内にお住まいで、勤務先などで検診を受ける機会のない方が対象となります

お申込み

検診方法を選択の上
お問い合わせください



受診

ご予約日に受診して
いただきます



結果
確認

約3~4週間で
結果が出ます

「要精密検査」が出た場合は、
より詳しい検査が必要となります

検診の種類	対象者	費用
肺がん・結核検診(胸部X線撮影) (かくたん細胞診検査)	20歳以上(平成17年4月1日以前生まれ)	700円
	50歳以上で1日喫煙本数×喫煙年数が600以上の方	2,000円
胃がん検診(胃部X線検査) (胃部内視鏡検査)	20歳以上(平成17年4月1日以前生まれ)	2,500円
	和暦偶数年生まれの40歳以上(昭和60年4月1日以前生まれ)	2,500円
大腸がん検診(便潜血検査)	20歳以上(平成17年4月1日以前生まれ)	500円
乳がん検診(マンモグラフィ検査) (超音波検査)	和暦偶数年生まれの35歳以上(平成2年4月1日以前生まれ)	1,500円
	20歳以上(平成17年4月1日以前生まれ)	1,500円

10月31日(木)まで実施

※事前に大口町健康課での申請が必要となります

肝炎ウイルス検査	40歳の方(41歳以上で肝炎ウイルス検診を受けたことがない方)	無料
ピロリ菌抗体・ペプシノゲン検査	大口町に住民票がある20歳以上の方(一部対象外)	1,000円

各検診は1年度1回の受診に限ります。2回以上受診された場合、2回目以降の検診費用は全額自己負担となります。

[大口町] 歯周病予防健診・後期高齢者歯科口腔健診

歯周病予防健診

歯牙・歯周病診査、歯科相談、ブラッシング指導

大口町に住民票がある20歳~74歳の方
(昭和25年4月2日~平成17年4月1日生まれ)

2025年3月末まで実施

費用:500円

DENTAL

後期高齢者歯科口腔健診

歯牙診査・咀嚼・嚥下・口腔機能検査・歯科相談

大口町に住民票がある75歳以上の方
(昭和25年4月1日以前生まれ)

2025年3月末まで実施

費用:無料

生涯にわたって自分の歯で食べることができるよう、健診を受けましょう

健診を希望される方は、さくら総合病院へ直接お申込みください

[大口町・扶桑町] 特定健康診査

大口町:40歳から74歳までで国民健康保険に加入している方
扶桑町:40歳以上の国民健康保険・後期高齢者医療加入者

10月31日(木)まで実施

費用:1,000円

※扶桑町:後期高齢者医療加入者・来年3月までに75歳を迎える方は無料

1年に1回はご自身の健康状態を確認、生活習慣病やメタボリックシンドロームの予防・改善に取り組みましょう

[犬山市・扶桑町] 乳がん検診

マンモグラフィによる乳がん検診を実施しています。

犬山市

12月27日(金)まで実施

対象:
40歳以上の方

詳細はこちらを
ご覧ください▶



扶桑町

2025年2月末まで実施

対象:
40歳以上の方

詳細はこちらを
ご覧ください▶



8月13日



海外の医大生が研修で来院しました

海外の医大から、日本人学生が研修で来院しました。当院のPMI(死亡後画像診断)や検案に興味を持ち、研修先に指定されたそうで、PMIや検案のほか、外来やER、施設の見学を2日間にわたって行ないました。非常に充実した時間を過ごせました!と嬉しい言葉をいただきました。

8月16日



院内勉強会 腎臓内科について

さくら総合病院では、専門医による勉強会を定期的に行なっています。8月は腎臓・糖尿病内分泌・総合内科センター医長による、腎臓内科についての講義でした。腎臓内科と泌尿器科の違い、腎臓の仕組みから腎機能の低下による症状・予防法などを受講しました。

8月20日



イオンモール扶桑 美と健康WEEK

イオンモール扶桑1階ウエストコートにて「美と健康WEEK」を開催しました。今回は薬剤管理センター薬剤師による「薬のはなし講座」として、薬の飲み方についてお話をさせて頂きました。次回は10月15日(火)に開催予定です。参加無料です。皆様お気軽にご参加ください。

8月20日

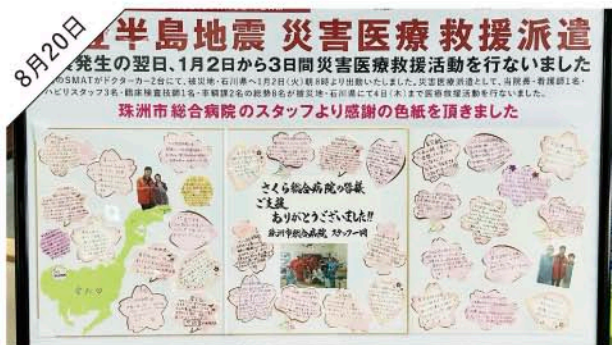

珠洲市総合病院より感謝の色紙を頂きました

当院は能登半島地震のおこった翌日から能登に向かい、主に珠洲市総合病院や避難所にて3日間、災害医療救援活動を行ないました。先日、珠洲市総合病院の皆様から感謝の色紙を頂きました。D棟受付前に展示しておりますので、ご来院の際はぜひご覧ください。

病院救命士(中途)〈常勤〉募集のお知らせ

仁会の病院救命士として働くメリット

- ▶ 消防で培った傷病者の評価と対応が活かせる
- ▶ 24時間稼働のドクターカーに携われる
- ▶ チーム医療を担う事で他の医療職と社会貢献
- ▶ 救急救命士の資格を救急病院でさらに磨ける
- ▶ プライドとやりがいを長く発揮できる



勤務内容

- ▶ ドクターカーの管理・整備
- ▶ 検査や診療の介助業務
- ▶ 病院内での看護補助業務
- ▶ 記録作成、データ入力業務
- ▶ 医療器材・用品の管理業務
- ▶ 転院搬送 その他付随業務

応募資格

救急救命士資格
(救急救命士経験または消防経験必須)

勤務時間

8:30~17:30 ※夜勤あり

休日休暇

年間124日(月10回程度、夏季・冬季他休暇含)
別途、有給休暇・慶弔休暇等 特別休暇あり

社会保険

雇用・健康・厚生・労災・介護

くわしくは
こちら



医療法人 医仁会 さくら総合病院

新卒・中途入職対象

見学会・面接のご案内

- 看護師 (看護学生・転職看護師・復職看護師)
- 薬剤師 ■ リハビリスタッフ



■ 看護師 面接会/インターンシップ

D棟 授業・実習のない日時を選考日程にしてください

● 見学・面接会 (看護学生・転職看護師歓迎)

● インターンシップ (春期)

- 提出書類 (面接)
- [学生] ◆ 履歴書(書式自由・提出必須)
 - ◆ 成績証明書、卒業見込証明書、健康診断結果
 - [転職看護師] ◆ 履歴書(書式自由) ◆ 職務経歴書

開催中

平日(月～金)
10:00～15:00開催

〈現場の雰囲気や実務を経験できます〉

● 復職看護師 募集のお知らせ

勤務先: さくら総合病院・さくら総合福祉センター
医療法人 医仁会なら 病院だけでなく福祉の現場でも
看護師として復職いただけます

- 夜勤ができない…… 日勤でOK
- ブランクが有り過ぎて受け入れ環境が心配…… しっかりした研修制度で不安解消
- 医療の進歩についていけないか不安…… 多くの復職者が働く環境だから安心



■ 新卒薬剤師対象病院見学会

既卒者も可能 A棟

開催中

毎週火曜 14:00～16:00開催

(所用時間: 2時間程度)

現役薬剤師と院内見学・業務説明・質疑応答



■ リハビリスタッフ 面接試験 個人面接(約1時間)

新卒・中途入職 追加募集

職種: 理学療法士(PT) / 作業療法士(OT) / 言語聴覚士(ST) … 各若干名募集

日時: 個別調整

A棟 9:00～17:00開催

- 提出書類
- ◆ 履歴書(書式自由・提出必須)
 - ◆ 成績証明書、卒業見込証明書、健康診断結果
(上記3点より、提出できるもののみで可)

事前の病院見学、または実習の参加が必須条件となります。
見学・面接、同日での実施も可能です。

下記連絡先までお問い合わせください(病院見学は個別に日程調整します)



場所

医療法人 医仁会 さくら総合病院

〒480-0127 愛知県丹羽郡大口町新宮1-129

職種により受付場所が異なります。A棟1階受付または
D棟1階受付まで**指定時間**にお越しください。

集合場所には、採用担当スタッフがお待ちしております



※お車でのお越しの際はP2駐車場をご利用ください

◀ 当院へのアクセスはこちら

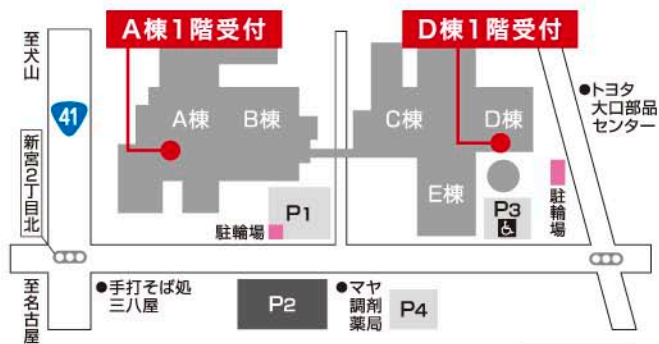

面接会・見学会・説明会のお問い合わせは……

人事課
採用担当

☎ 0587-95-6711(代)

✉ sakura-saiyou@jinkai.or.jp



自宅でできるリハビリ健康体操

身体に痛みや違和感が
現れた場合は
中断してください



10月10日は転倒予防の日!

転倒は年齢問わずケガの原因となります。加齢による筋肉量の減少や筋力が低下した状態では、歩く・立ち上がるなどの日常生活に影響があり、介護が必要になったり、転倒しやすくなります。そのため、筋力を維持・向上させる「筋トレ」が重要です。そこで今回は「ながら運動」の例をいくつかご紹介します。



- 日常生活の動きで「足・腰」を意識してみましょう!
- 筋力アップには筋肉の原料となるタンパク質等の栄養が重要です。バランスの取れた食事と運動の組み合わせにより、じわじわ効果が現れます。

湯沸かし + かかと上げ



物干し + スクワット



新聞 + つま先上げ



医療法人 医仁会の 福祉サービスを ご活用ください

医療法人 医仁会は治療・入院のほか
介護サービスもご利用いただけます。
お気軽にご相談ください。



入所から通所
在宅まで、
介護・リハビリ・
医療サポートを
提供します

住宅型有料老人ホーム
太郎と花子
TEL:0587-95-0111



ショートステイ
太郎と花子
TEL:0587-95-0134



訪問
リハビリテーション
TEL:0587-95-6711



老人保健施設
さくら荘
TEL:0587-95-6722



デイケア
さくら荘
TEL:0587-95-6722



デイケアセンター
御嶽
TEL:0587-95-8900



ヘルパーステーション
あすかビレッジ
TEL:0587-95-8026



訪問看護ステーション
あすかビレッジ
TEL:0587-95-8623



居宅介護支援事業所
あすかビレッジ
TEL:0587-95-8027



きょうは
何の日
2024
10
神無月

ピンクリボンデー

乳がん早期発見強化月間の初日で、ピンクリボンは、女性一人一人に乳房を思いやる心を伝える象徴だそうです。



10/1

転倒防止の日

寝たきり・介護が必要となる原因の、転倒・骨折を予防することを目的に制定されました。



10/10

江南市民花火大会

すいとびあ江南・河川敷にて音楽に合わせて花火が打ち上げられます。
※小雨決行 予備日10/13(日)



10/12

世界手洗いの日

石鹸を使った手洗いはインフルエンザから風邪まで、最も効き目のある「ワクチン」といわれています。



10/15

小牧市民まつり

小牧駅周辺・市民会館・小牧山を会場に老若男女が楽しめる催しが開催されます。



10/26・27

※各イベントは雨天等で中止になる場合・内容が変更になる場合がございます。ご了承ください。

スタッフの マストアイテム



総務課は、医療法人 医仁会で働く人々が安心安全に仕事をできるように物品の購入や施設の修繕など、困りごとの解決に動くお仕事です。私が業務を円滑に、正確に進めるためのマストアイテムは「スマホ」です。言葉では表しきれない状況は写真で、日程調整はカレンダーで、緊急の連絡は電話やメッセージでと、すごく色々なことができます。ピンクのケースを使用しているのも色々な理由があります。これから頼られる存在になれるように日々精進したいと思います。



気になる
ワキ汗
汗ジミ

ボツリヌス療法による腋窩多汗症の治療

ワキ汗外来

総合病院で受ける安心・安全なボトックス注射をご利用ください

腋窩多汗症
とは

明らかな原因が存在しないワキの多汗症を原発性腋窩多汗症といい、重度の場合には健康保険が適用されます



片側のワキあたり15~20カ所に分けて注射します。治療は数分で終わります。当院では基本的に片ワキに対して50単位/回、両ワキで100単位/回を投与しています。

保険適応で3割負担の場合 **25,270円**

診察料、注射手技料、麻酔クリーム1本450円が含まれます

2回目以降(麻酔クリームを持参した場合)
保険適応で3割負担の場合 **24,820円**

麻酔クリーム1本:2~3回分です
足りなくなった場合は購入が必要です

☎ **0587-95-6711**

ご質問・ご予約など、お気軽にご相談ください



まちがいさがし

右側の絵と左側の絵を見比べて、**違って**いる箇所を**5個**見つけ出しましょう。

10/31はハロウィンの日です。ショッピングモール等では仮装した子供が撮影できるスポットや、ご家族で楽しめるイベントが開催されるようです。



形あてクイズ

本物の青森県はどれでしょう？

右の絵の中に、本物の絵が1つあります。シルエットはランダムに回転させてあります。本物の青森県はどれでしょう。



この字、なんて読む？

医療などでも使われている、読めそうで読めない漢字をご紹介します。なんて読むでしょうか？

① 矜持

② 櫛状

③ 手掌

④ 腫瘍



さくら総合病院

住宅型有料老人ホーム

太郎と花子

老人保健施設さくら荘など

医療法人 医仁会の各施設にある

造形物などを

ご紹介します



トリックアート

TRICK ART

場所: 太郎と花子

太郎と花子A棟の壁面には、トリックアート(だまし絵)が描かれており、Pokémon GOの「ポケストップ」にもなっています。だまし絵は古代ローマ文明の頃から描かれており、絵画の遠近法が始まったルネサンス期に発展したそうです。

※ご覧になる際は歩行者や自動車との接触にはご注意ください。

イワシの健康効果

10月4日は1(イ)0(ワ)4(シ)の語呂合わせで、イワシの日とされています。

たくさん収穫でき、他の魚のエサにもなることから「海の米」や「海の牧草」といわれるほど栄養が豊富な食材です。

イワシには骨粗しょう症を防ぐカルシウムと、カルシウムの吸収を助けるビタミンDが含まれており、骨や歯を丈夫にします。骨密度が低くなりやすい中高年の方には、特におすすめの食材といえます。

イワシの脂肪の中に多く含まれている必須脂肪酸のDHA・EPAは、血液をサラサラにして生活習慣病の予防・改善に効果が期待できます。また、脳の働きを良くして記憶力や学習能力を高め、認知症の予防にも良いとされています。



イワシの身の部分から抽出されるイワシペプチドは、高めの血圧を抑制する効果があり、高血圧の予防に役立ちます。成長を促進し、粘膜を保護する栄養素のビタミンB2も多く含まれています。

イワシは、しらす・ちりめんじゃこ・畳いわし・煮干し・アンチョビなど幅広く加工されており、それぞれ栄養価が高く健康にも良い食材です。刺身から塩焼きのほか、つまみ等でも手軽に摂取できます。健康効果を高めるためにも積極的に取り入れたいですね。

旬を食す

EPA・DHAの健康効果について

イワシをはじめとする青魚には、人の体内ではほとんど作ることができない必須脂肪酸の一種不飽和脂肪酸(EPA・DHA)が多く含まれており、様々な健康効果が期待できます。

イワシ・サンマ・サバ・マグロなどの頭の部分や目の後ろの脂肪の中に特に多く含まれています。



EPAは血液・血管の健康を維持し、DHAは乳幼児の脳や神経の発達に役立ちます。

EPAは血液をサラサラにして脂肪燃焼効果を高め、中性脂肪の低減を促し、生活習慣病～脳血栓・心筋梗塞・動脈硬化などを予防します。また、ダイエットにも有効です。

DHAはアレルギー症状の改善にも効果が期待できます。アトピー性皮膚炎・アレルギー性鼻炎・気管支ぜんそく・食物アレルギー・花粉症などを引き起こす物質の発生を抑制するといわれています。

青魚の栄養分を効率よく摂取するなら、缶詰がおすすめです。骨ごと食べることができ、栄養の含まれた汁も頂けます。脂の乗った秋の味覚を美味しくいただいて、健康づくりに役立てましょう。

※写真はイメージです

病院からのお知らせ

救急搬送受入[ER]と直接来院時[A棟・D棟]の入り口を分離しました

歯科口腔外科
リハビリテーション
一般・療養病棟
時間外診療
A棟受付

救急車専用
ER

一般外来
ICU・HCU
D棟受付



A棟：時間外診療希望やお見舞いなど、直接ご来院される場合はA棟正面玄関からご入室いただき、ロビー突き当りの総合受付にお声掛けください。

ER：救急車受入専用です。救急車受入時以外は施錠しており入室できません。

医療法人 医仁会 採用情報はHPをご覧ください

病院・福祉センターの採用情報、教育制度、福利厚生（健診・託児所・時短勤務など）が掲載されています。ぜひご覧ください。



医仁会で働く
職員の声も
ご覧いただけます

採用HPはこちら

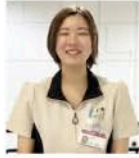

「さくら」の総合力=働くみなさんの笑顔

医療法人 医仁会は、さくら総合病院を中心として、「リハビリ」「介護」「介護」のさくら総合福祉センターと連携し、医療と療養環境を提供しています。



採用についてのお問い合わせはこちら

人事課(採用担当) 平日9:00~17:00

☎ 0587-95-6711 (代表)

✉ sakura-saiyou@ijinkai.or.jp

お気軽にご相談ください

健診で異常を発見!

要精密検査 要再検査
要治療 要経過観察

さくら総合病院は

夕方診療を行なっています

月~金 17時~19時半 <16時受付開始>

予約をご希望の方は、お電話にてご連絡ください(当日予約は不可)

☎ 0587-95-6711 (代) 受付・予約変更 平日13時~17時

午前より待ち時間が少なく、仕事・学校帰りに受診できます

月に一度、保険証を (マイナンバーカード) 窓口にご提示ください

また、保険証に変更があった際は随時、 窓口にご提示ください



保険証や住所・電話番号に変更があった場合には速やかに受付事務までお申し出ください

交通事故にあわれた方、業務中にケガをされた方も診療行為に本人確認が必要となりますので、**運転免許証と保険証の提示**をお願いしております(保険証の提示がない場合は自費診療となります)

ご注意 受給者証をお持ちの方は**保険証(マイナンバーカード)**とは別に提示が必要ですが提示がない場合は自己負担金が発生します

さくら総合病院 SNS



頭の体操 解答



まちがいさがし

形あてクイズ



この字、なんて読む?

① 矜	持	きょうじ
② 櫛	状	しつじょう
③ 手	掌	しゅしょう
④ 腫	瘍	しゅよう